



N=-1900

E=-1200

1 Particella: 254

Agenzia del Territorio
CATASTO FABBRICATI
Ufficio Provinciale di
Treviso

ELABORATO PLANIMETRICO	
Compilato da: Vido Giovanni	
Iscritto all'albo: Geometri	
Prov. Treviso	N. 522

Comune di Riese Pio X	Protocollo n. TV0311012 del 29/09/2009
Sezione: C Foglio: 10 Particella: 252	Tipo Mappale n. del

Dimostrazione grafica dei subalterni Scala 1 : 500

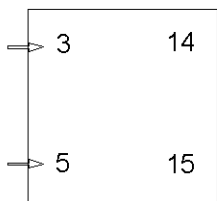
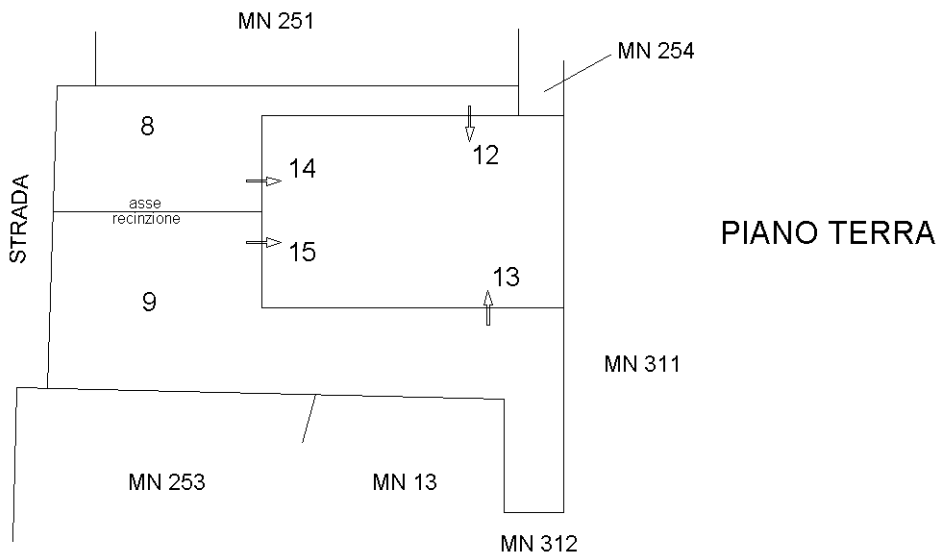

PIANO PRIMO
SOTTO STRADA

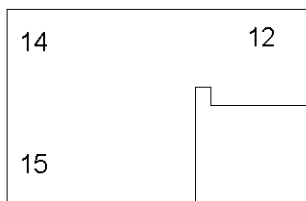

PIANO PRIMO



Scala 1:500

Ultima planimetria in atti

ACCERTAMENTO DELLA PROPRIETA' IMMOBILIARE URBANA ELENCO DEI SUBALTERNI ASSEGNATI

Comune RIESE PIO X	Sezione C	Foglio 2	Particella 252	Tipo mappale	del:
-----------------------	--------------	-------------	-------------------	--------------	------

Sub	UBICAZIONE via/piazza	n.civ	Piani	Scala	Int	DESCRIZIONE
1	via avenali	17	T			AREA SCOPERTA SOPPR. E SOST. PER DIVISIONE DAI SUB 8 E 9
2	via avenali	17	S1-T - 1			ABITAZIONE SOPPR. E SOST.PER FUSIONE DAL SUB14
3	via avenali	17	S1			GARAGE
4	via avenali	17	S1-T - 1			ABITAZIONE SOPPR. E SOST. PER FUSIONE DAL SUB 15
5	via avenali	17	S1			GARAGE
6	via avenali	17	T			ABITAZIONE SOPPR. E SOST.DAI SUB 10 E 11
7	via avenali	17	T			GARAGE SOPPR. E SOST PER DIVISIONE DAI SUB 12 E 13
8	via avenali	17	T			AREA SCOPERTA DI MQ. 157 B.C.N.C. AI SUB 3, 12 E 14
9	via avenali	17	T			AREA SCOPERTA DI MQ. 316 B.C.N.C. AI SUB 5, 13 E 15
10	via avenali	17	T			SOPPR. E SOST. PER FUSIONE DAL SUB 14
11	via avenali	17	T			SOPPR. E SOST. PER FUSIONE DAL SUB 15
12	via avenali	17	T-1			MAGAZZINO
13	via avenali	17	T			MAGAZZINO
14	via avenali	17	S1-T - 1			ABITAZIONE DERIVA PER FUSIONE DAI SUB 2 E 10
15	via avenali	17	S1-T - 1			ABITAZIONE DERIVA PER FUSIONE DAI SUB 4 E 11

**Agenzia del Territorio
CATASTO FABBRICATI
Ufficio Provinciale di
Treviso**

Dichiarazione protocollo n. TV0311012 del 29/09/2009

Planimetria di u.i.u. in Comune di Riese Pio X

Via Avenali

civ. 17

Identificativi Catastali:

Sezione: C

Foglio: 10

Particella: 252

Subalterno: 14

Compilata da:
Vido Giovanni

Iscritto all'albo:
Geometri

Prov. Treviso

N. 522

Scheda n. 1

Scala 1:200

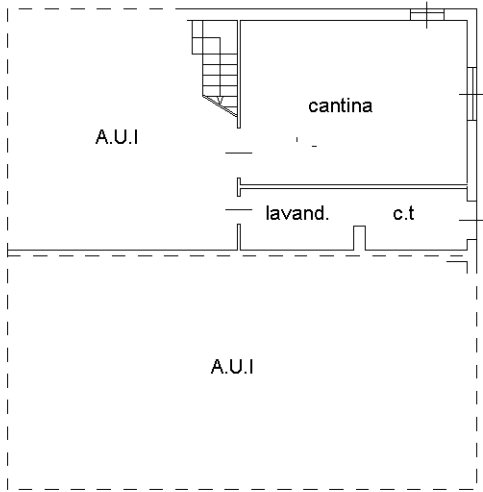

**PIANO PRIMO SOTTO STRADA
H.300**

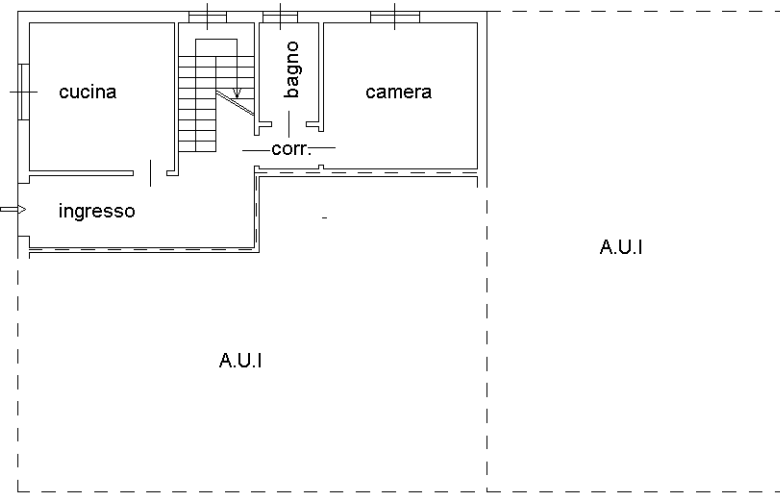

**PIANO TERRA
H.270**

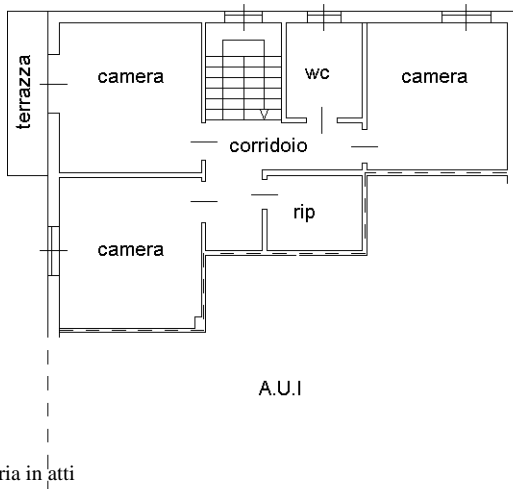

**PIANO PRIMO
H.270**

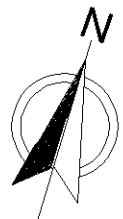

Scala 1:200

Ultima planimetria in atti

**Agenzia del Territorio
CATASTO FABBRICATI
Ufficio Provinciale di
Treviso**

Dichiarazione protocollo n. TV0070134 del 03/03/2008

Planimetria di u.i.u. in Comune di Riese Pio X

Via Avenali

civ. 7

Identificativi Catastali:

Sezione: C

Foglio: 10

Particella: 252

Subalterno: 12

Compilata da:
Vido Giovanni

Iscritto all'albo:
Geometri

Prov. Treviso

N. 522

Scheda n. 1

Scala 1:200

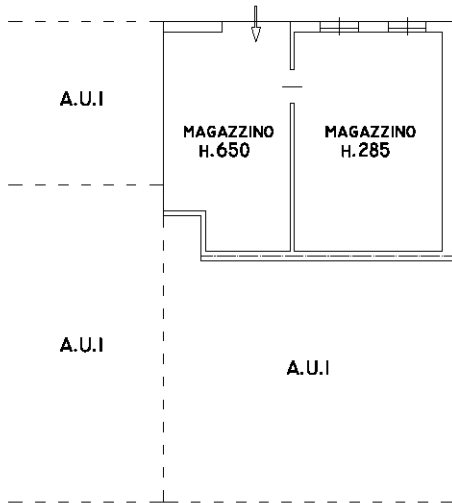

PIANO TERRA

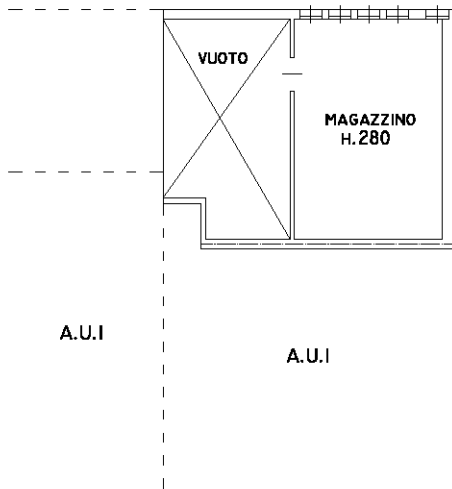

PIANO PRIMO

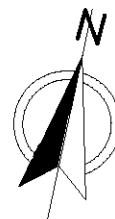

SCALA 1:200

Ultima planimetria in atti



MINISTERO DELLE FINANZE
DIREZIONE GENERALE DEL CATASTO E DEI SERVIZI TECNICI ERARIALI
NUOVO CATASTO EDILIZIO URBANO

Mod. B (Nuovo Catasto Edilizio Urbano)

(R. DECRETO-LEGGE 13 APRILE 1979, N. 652)

Planimetria dell'immobile situato nel Comune di RIESE PIO X° Via avenali

Ditta

Allegata alla dichiarazione presentata all'Ufficio Tecnico Erariale di TREVISO

Scheda N.°

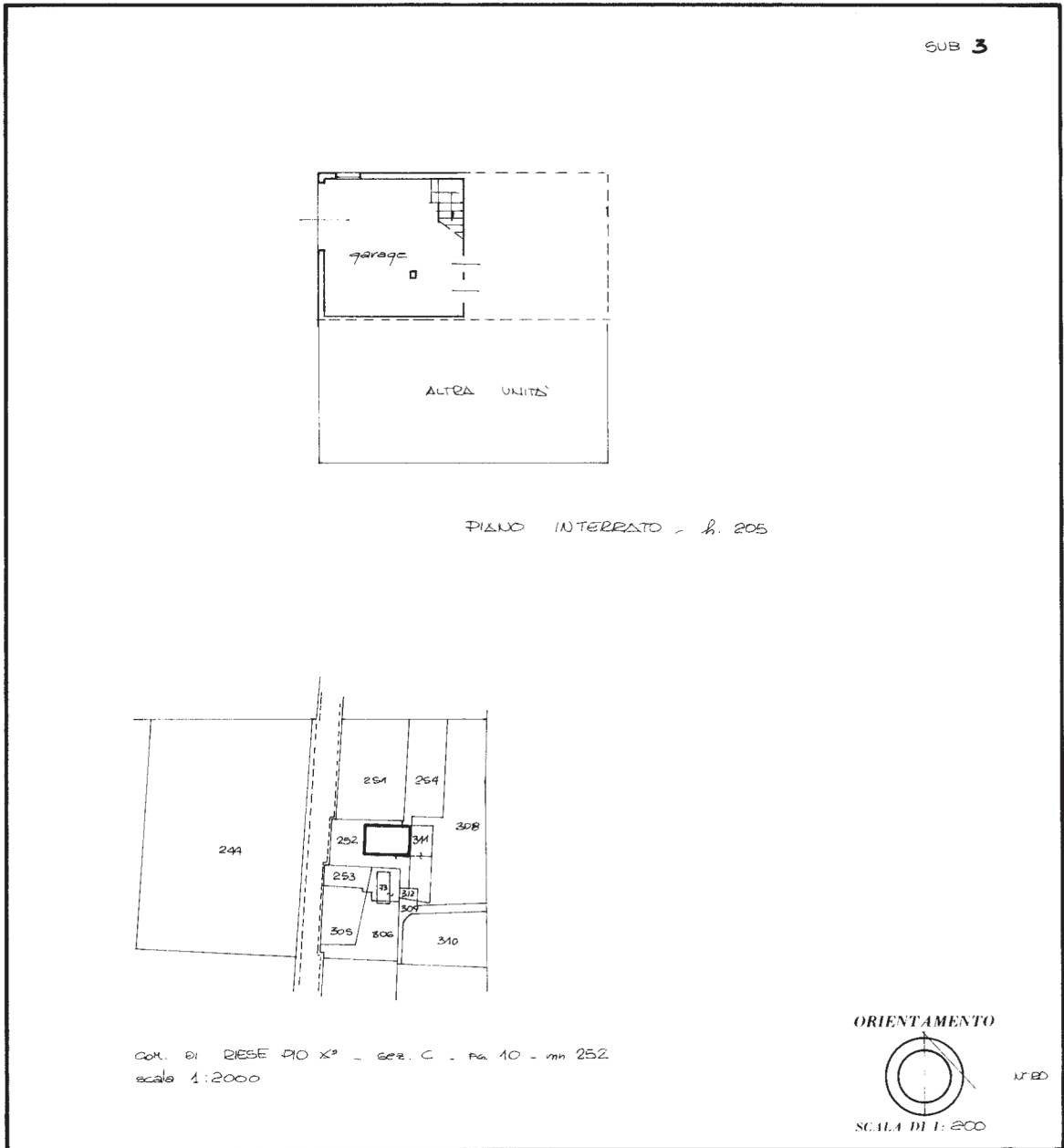

SPAZIO RISERVATO PER LE ANNOTAZIONI D'UFFICIO

DATA
PROT. N.°

Compilata dal geom. G. FRANCO VIELMO
(Titolo, nome e cognome del tecnico)

Iscritto all'Albo de' geometri
della Provincia di TREVISO

DATA 12.3.83

Firma: [Signature]

Ultima planimetria in atti