

MODULARIO
F. 112, art. 1 - 486

Mod. A (Nuovo Cata.

MINISTERO DELLE FINANZE
DIREZIONE GENERALE DEL CATASTO E DEI SERVIZI TECNICI ERARIALI

200

NUOVO CATASTO EDILIZIO URBANO

(R. DECRETO-LEGGE 13 APRILE 1939, N. 685)

Comune di PEDEROBBA

Via FELTRINA

Planimetria dell'immobile situato nel Comune di PEDEROBBA
Ditta
Allegata alla dichiarazione presentata all'Ufficio Tecnico Erariale di

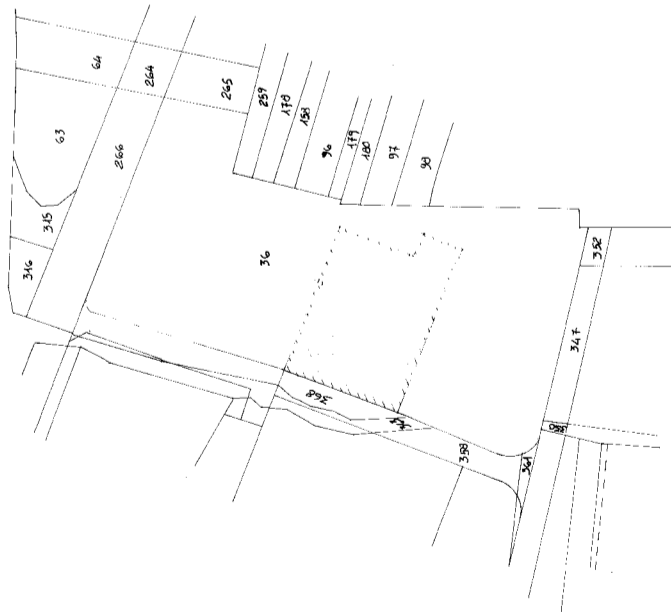

PLANIMETRIA 1 : 2000
Comune di PEDEROBBA
Sezione B Foglio 30
Mappale n° 35

1- servizio
2- spogliatoio

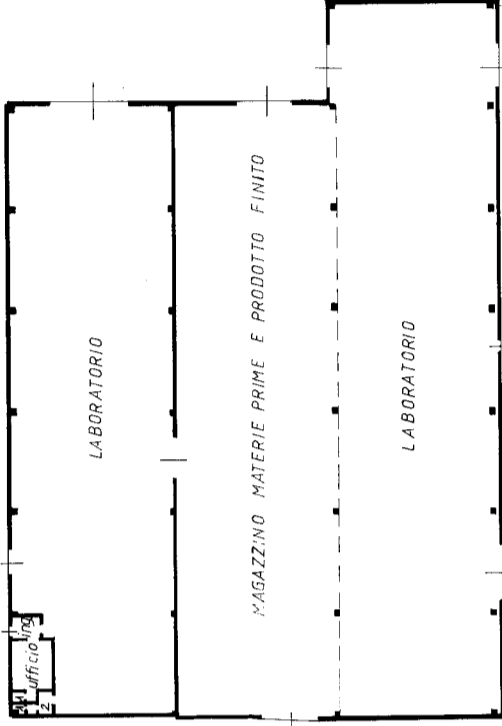

PIANTA PIANO TERRA

ORIENTAMENTO



SCALA DI 1 : 500

SPAZIO RISERVATO PER LE ANNOTAZIONI D'UFFICIO

DATA
PROT. N° 30840A

V88
30840A

Compilata dal Geom. EMILIO RAPPISAN
(Titolo, nome e cognome del Esattore)

Iscritto all'Albo dei geometri
della Provincia di PAVIA
DATA 5.10.1989
Firma:



* Scala originale non disponibile. *

MODULARIO
F. rig. rend. 497



MINISTERO DELLE FINANZE
DIREZIONE GENERALE DEL CATASTO E DEI SS.TT.EE.
CATASTO EDILIZIO URBANO (RDL 13-4-1939, n. 652)

MOD. **BN** (CEU)

LIRE
385

Planimetria di u.i.u. in Comune di PEDEROBBA via FELTRINA civ.

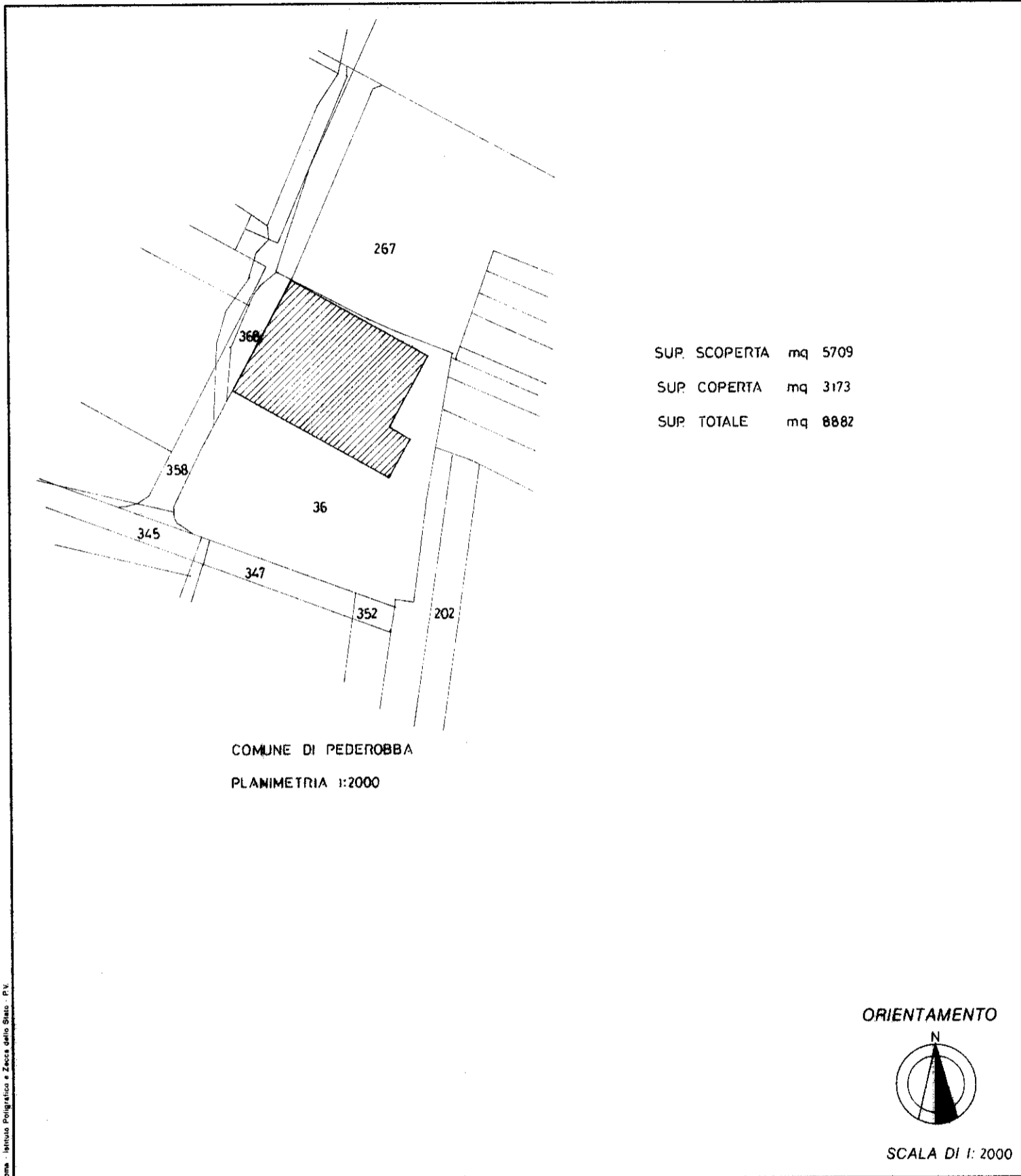

SUP. SCOPERTA	mq	5709
SUP. COPERTA	mq	3173
SUP. TOTALE	mq	8882

ORIENTAMENTO

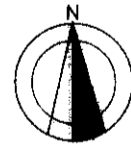

SCALA DI 1: 2000

Roma - Istituto Poligrafico e Zecca dello Stato - P.V.

Dichiarazione di N.C.
Denuncia di variazione

Compilata dal geom. MARTIGNAGO VANNI
(Titolo, cognome e nome)

RISERVATO ALL'UFFICIO

Identificativi catastali
F. B. 3
n. 36 sub. 3

Iscritto all'albo dei Geometri
della provincia di Treviso 1982
data Firma [Signature]

3 250 300
21094