



Comune: (TV) MEDUNA DI LIVENZA
Foglio: 11
Scala originale: 1:2000
Dimensione cornice: 534.000 x 378.000 m. Protocollo pratica T213178/2026
21-Gen-2026 13:44:29





MINISTERO DELLE FINANZE

Mod. B (Nuovo Catasto Edilizio Urbano)

DIREZIONE GENERALE DEL CATASTO E DEI SERVIZI TECNICI ERARIALI

NUOVO CATASTO EDILIZIO URBANO

(R. DECRETO-LEGGE 13 APRILE 1939, N. 652)

179
3

Planimetria dell'immobile situato nel Comune di MEDUNA DI LIVENZA Via POSTUMIA

Ditta [REDACTED]

Allegata alla dichiarazione presentata all'Ufficio Tecnico Erariale di TREVISO

Scheda N.°

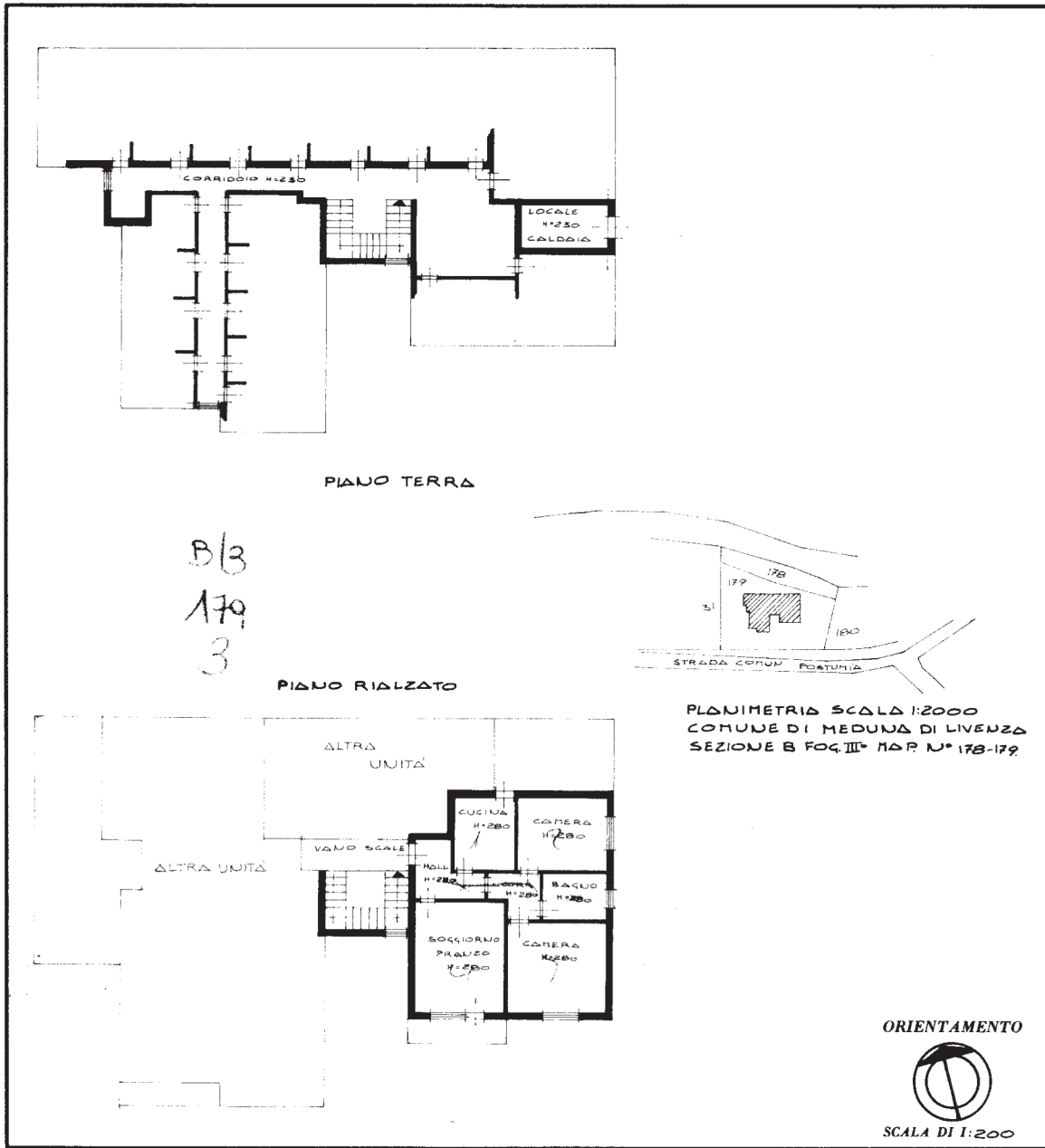

B/B
179
3

SPAZIO RISERVATO PER LE ANNOTAZIONI D'UFFICIO

DATA	
PROT. N.°	

Compilata dal GEOM. SACCARDI ANGELO
(Titolo, nome e cognome del tecnico)

Iscritto all'Albo dei GEOMETRI
della Provincia di TREVISO

DATA 12/9/1975

Firma: _____

ELIOGRAFIA 4S - TREVISO

Ultima planimetria in atti

Catasto dei Fabbricati - Situazione al 18/12/2025 - Comune di MEDUNA DI LIVENZA(F088) - < Sez. urbana B - Foglio 3 - Particella 179 - Subaltemo 3 >
Immu 01
Firmato DA: INFORMAZIONI ESBI Edm5sd Da: ARUBAPEC EU QUALIFIED CERTIFICATE CA G1 Serial#: 4f16dab4577015fa50358569e8dfeef

MINISTERO DELLE FINANZE
DIREZIONE GENERALE DEL CATASTO E DEI SERVIZI TECNICI ERARIALI
NUOVO CATASTO EDILIZIO URBANO
(R. DECRETO-LEGGE 13 APRILE 1939, N. 652)

Mod. B (Nuovo Catasto Edilizio Urbano)

179
16

Planimetria dell'immobile situato nel Comune di MEDUNA DI LIVENZA Via POSTUMIA

Ditta [REDACTED]

Allegata alla dichiarazione presentata all'Ufficio Tecnico Erariale di TREVISO Scheda N.°

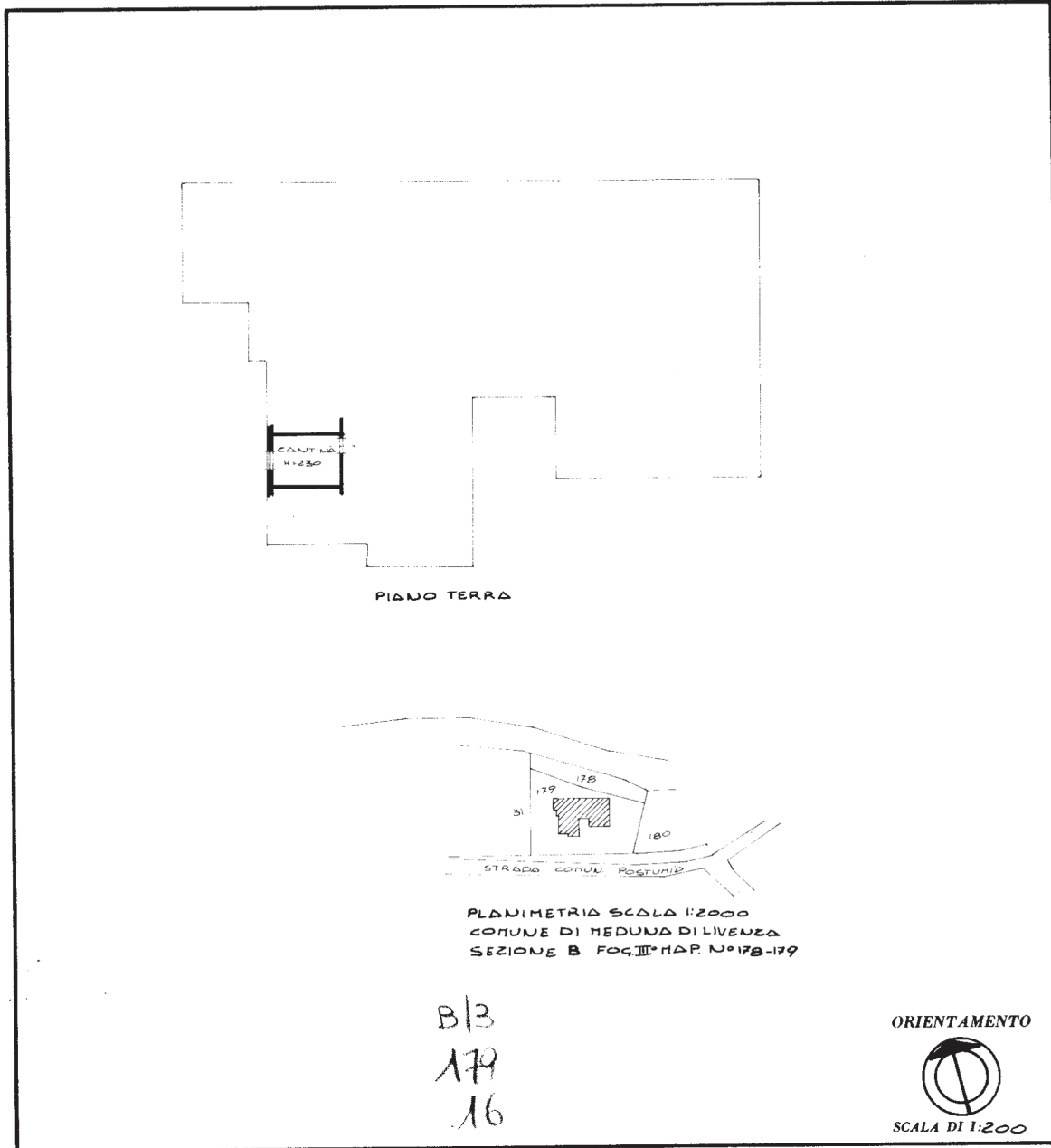

SPAZIO RISERVATO PER LE ANNOTAZIONI D'UFFICIO

DATA	
PROT. N.°	

Compilata dal GEOM. SACCARDI ANGELO
(Titolo, nome e cognome del tecnico)

Iscritto all'Albo dei GEOMETRI
della Provincia di TREVISO

DATA 12/9/1975

Firma: _____

ELIOGRAFIA 4S - TREVISO

Catasto dei Fabbricati - Situazione al 18/12/2025 - Comune di MEDUNA DI LIVENZA(F088) - < Sez. urbana B - Foglio 3 - Particella 179 - Subalterno 16 >
Firmato DA: INIZIATIVE BILITERRA Da: ARUBAPEC EU QUALIFIED CERTIFICATES CA G1 Serial#: 4f16dab4577015fa503585f569e6dfcef

Ultima planimetria in atti





MINISTERO DELLE FINANZE

Mod. B (Nuovo Catasto Edilizio Urbano)

DIREZIONE GENERALE DEL CATASTO E DEI SERVIZI TECNICI ERARIALI

NUOVO CATASTO EDILIZIO URBANO

(R. DECRETO-LEGGE 11 APRILE 1939, N. 652)

12
21

Planimetria dell'immobile situato nel Comune di MEDUNA DI LIVENZA Via POSTUMIA

Ditta [REDACTED]

Allegata alla dichiarazione presentata all'Ufficio Tecnico Erariale di TREVISO Scheda N.°

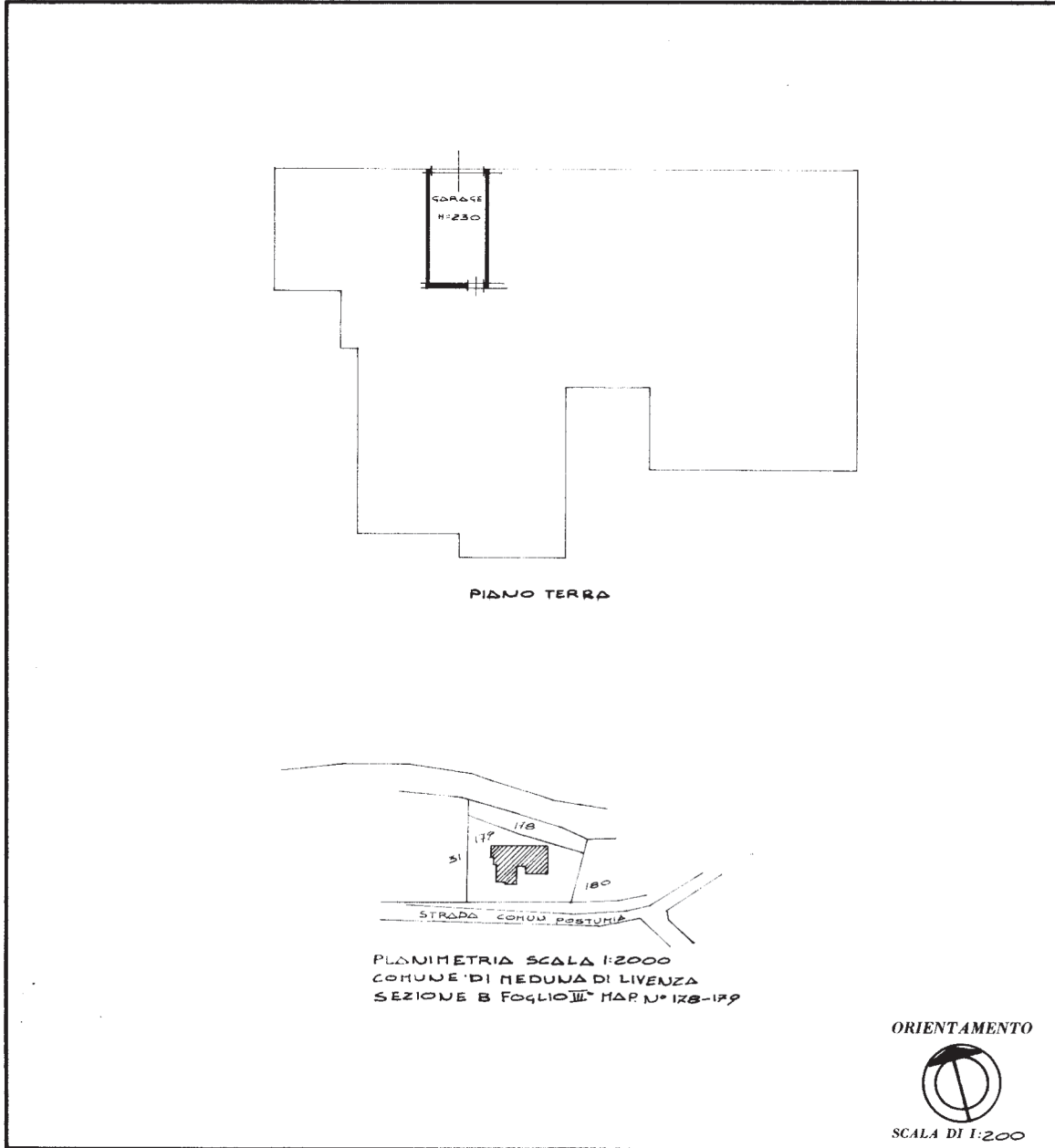

SPAZIO RISERVATO PER LE ANNOTAZIONI D'UFFICIO

DATA
PROT. N°

B13
179
21

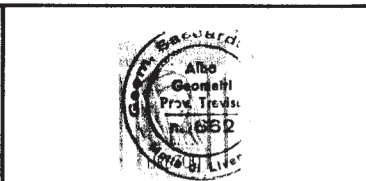

Compilata dal GEOM. SACCARDI ANGELO (Titolo, nome e cognome del tecnico)

Iscritto all'Albo dei GEOMETRI della Provincia di TREVISO

DATA 12/9/1975

Firma: [Signature]

ELIOGRAFIA 4S - TREVISO

Catasto dei Fabbricati - Situazione al 18/12/2025 - Comune di MEDUNA DI LIVENZA(F088) - < Sez. urbana B - Foglio 3 - Particella 179 - Subalterno 21 >
 Firmato DA: [ARUBAPEC EU QUALIFIED CERTIFICATES CA G1 Serial#: 4f16dab4577015fa5035858569e8dfcef]

Ultima planimetria in atti

