

MAPPA CATASTALE SCALA 1:2000  
COMUNE SAN BIAGIO DI CALLALTA FOGLIO 38 MN.843



**ELABORATO PLANIMETRICO  
 COMUNE SAN BIAGIO DI CALLALTA TV  
 SEZ. "E" FOGLIO 6 MN. 843 SUB 9,10,26  
 COMUNI 1, 2, 4**

Data: 17/11/2025 - n. T136703 - Richiedente: Telematico

<b>ELABORATO PLANIMETRICO</b>		<b>Agenzia del Territorio CATASTO FABBRICATI Ufficio Provinciale di Treviso</b>	
Compilato da: <b>Catto Andrea</b> Iscritto all'albo: <b>Geometri</b> Prov. Treviso N. 2381			
Comune di <b>San Biagio Di Callalta</b> Sezione: <b>E</b> Foglio: <b>6</b> Particella: <b>843</b>		Protocollo n. TV0330529 del 27/09/2004 Tipo Mappale n. <b>117268</b> del 19/04/2004	
Dimostrazione grafica dei subalterni		Scala 1 : 500	

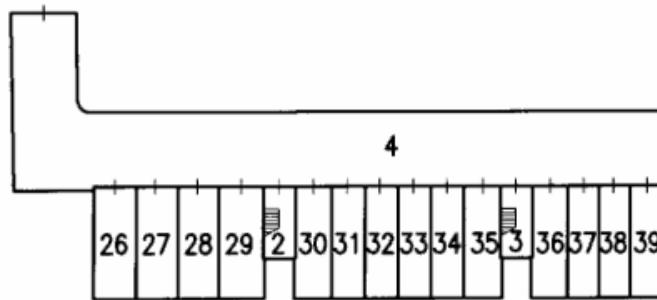

piano sottostrada 1

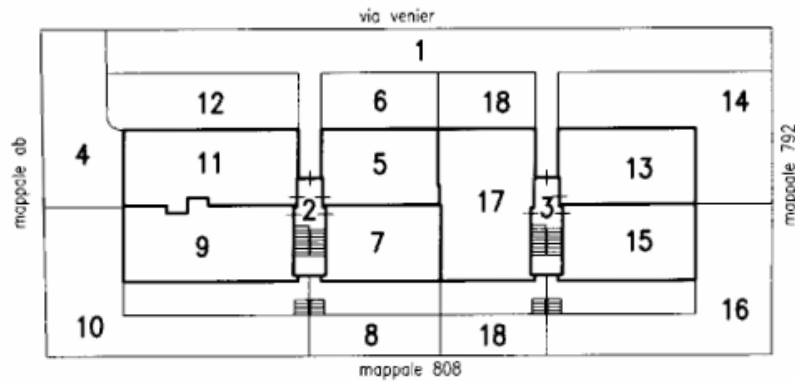

piano terra

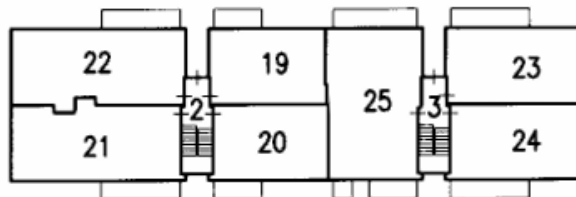

piano primo

nord

Catasto dei Fabbricati - Situazione al 17/11/2025 - Comune di SAN BIAGIO DI CALLALTA (H781) - < Sez. urbana E - Foglio 6 Particella 843 >

## ELENCO SUBALTERNI – 2



Direzione Provinciale di Treviso  
Ufficio Provinciale - Territorio  
Servizi Catastali

Data: 17/11/2025  
Ora: 10:50:19  
Numero Pratica: T138758  
Pag: 1 - Segue

### ACCERTAMENTO DELLA PROPRIETA' IMMOBILIARE URBANA ELENCO DEI SUBALTERNI ASSEGNATI

Comune	Sezione	Foglio	Particella	Tipo mappale	del:
SAN BIAGIO DI CALLALTA	E	6	843	117268	19/04/2004

  

Sub	UBICAZIONE via/piazza	n.civ	Piani	Scala	Int	DESCRIZIONE
1	VIA VENIER		T			BCNC - AREA SCOPERTA MQ. 214 COMUNE AI SUB 5-7-9-11-13-15-17-19-20-21-22-23-24-2- 5-26-27-28-29-30-31-32-33-34-35-36-37-38-39
2	VIA VENIER		S1-T - 1			BCNC - INGRESSO, VANO SCALE E DISIMPEGNO MQ. 23 COMUNE AI SUB 5-7-9-11-19-20-21-22-26-27-28-29-30-3- 1-32-33-34-35-36-37-38-39
3	VIA VENIER		S1-T - 1			BCNC - INGRESSO, VANO SCALE E DISIMPEGNO MQ. 23 COMUNE AI SUB 13-15-17-23-24-25-26-27-28-29-30-31-3- 2-33-34-35-36-37-38-39
4	VIA VENIER		S1-T			BCNC - CORSIA DI MANOVRA E RAMPA MQ.323 COMUNE AI SUB 26-27-28-29-30-31-32-33-34-35-36-37-38-39
5	VIA VENIER		T			ABITAZIONE DI TIPO CIVILE
6	VIA VENIER		T			CORTE ESCLUSIVA DEL SUB 5 MQ. 41
7	VIA VENIER		T			ABITAZIONE DI TIPO CIVILE
8	VIA VENIER		T			CORTE ESCLUSIVA DEL SUB 7 MQ. 34
9	VIA VENIER		T			ABITAZIONE DI TIPO CIVILE
10	VIA VENIER		T			CORTE ESCLUSIVA DEL SUB 9 MQ. 121
11	VIA VENIER		T			ABITAZIONE DI TIPO CIVILE
12	VIA VENIER		T			CORTE ESCLUSIVA DEL SUB 11 MQ. 67
13	VIA VENIER		T			ABITAZIONE DI TIPO CIVILE
14	VIA VENIER		T			CORTE ESCLUSIVA DEL SUB 13 MQ. 112
15	VIA VENIER		T			ABITAZIONE DI TIPO CIVILE
16	VIA VENIER		T			CORTE ESCLUSIVA DEL SUB 15 MQ. 111
17	VIA VENIER		T			ABITAZIONE DI TIPO CIVILE
18	VIA VENIER		T			CORTE ESCLUSIVA DEL SUB 17 MQ. 61
19	VIA VENIER		1			ABITAZIONE DI TIPO CIVILE
20	VIA VENIER		1			ABITAZIONE DI TIPO CIVILE
21	VIA VENIER		1			ABITAZIONE DI TIPO CIVILE
22	VIA VENIER		1			ABITAZIONE DI TIPO CIVILE
23	VIA VENIER		1			ABITAZIONE DI TIPO CIVILE
24	VIA VENIER		1			ABITAZIONE DI TIPO CIVILE
25	VIA VENIER		1			ABITAZIONE DI TIPO CIVILE

26	VIA VENIER		S1			GARAGE MQ. 18
27	VIA VENIER		S1			GARAGE MQ. 19
28	VIA VENIER		S1			GARAGE MQ. 18
29	VIA VENIER		S1			GARAGE MQ. 19
30	VIA VENIER		S1			GARAGE MQ. 15
31	VIA VENIER		S1			GARAGE MQ. 15
32	VIA VENIER		S1			GARAGE MQ. 15
33	VIA VENIER		S1			GARAGE MQ. 15
34	VIA VENIER		S1			GARAGE MQ. 15
35	VIA VENIER		S1			GARAGE MQ. 15
36	VIA VENIER		S1			POSTO AUTO COPERTO MQ. 15
37	VIA VENIER		S1			POSTO AUTO COPERTO MQ. 15
38	VIA VENIER		S1			POSTO AUTO COPERTO MQ. 15
39	VIA VENIER		S1			POSTO AUTO COPERTO MQ. 15

PLANIMETRIA APPARTAMENTO  
COMUNE SAN BIAGIO DI CALLALTA TV  
SEZ. E – FG 6 – MN 843 SUB 9, 10

Data: 16/12/2025 - n. T102862 - Richiedente: RBLLCU86H11L565F

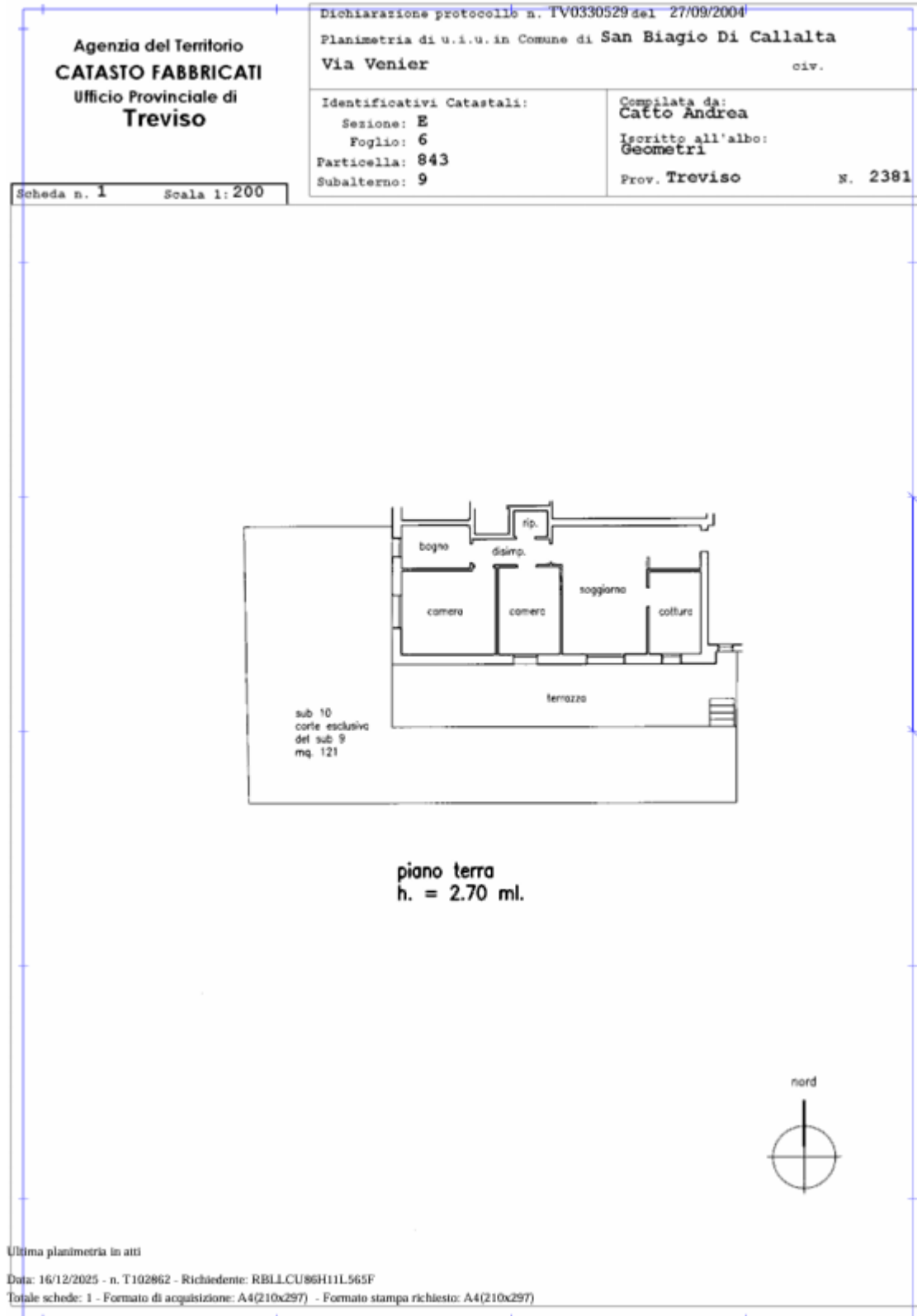

Ultima planimetria in atti

Data: 16/12/2025 - n. T102862 - Richiedente: RBLLCU86H11L565F

Totale schede: 1 - Formato di acquisizione: A4(210x297) - Formato stampa richiesto: A4(210x297)

PLANIMETRIA APPARTAMENTO  
COMUNE SAN BIAGIO DI CALLALTA TV  
SEZ. E – FG 6 – MN 843 SUB 26

Data: 16/12/2025 - n. T102863 - Richiedente: RBLLCU86H11L565F

<b>Agenzia del Territorio CATASTO FABBRICATI Ufficio Provinciale di Treviso</b>	Dichiarazione protocollo n. TV0330529 del 27/09/2004	
	Planimetria di u.i.u. in Comune di <b>San Biagio Di Callalta</b> <b>Via Venier</b> civ.	
Scheda n. <b>1</b> Scala <b>1:200</b>	Identificativi Catastali:	Compilata da:
	Sezione: <b>E</b> Foglio: <b>6</b> Particella: <b>843</b> Subalterno: <b>26</b>	<b>Catto Andrea</b> Iscritto all'albo: <b>Geometri</b> Prov. <b>Treviso</b> n. <b>2381</b>

garage  
mq. 18

magazzino  
mq. 7

piano sottostrada 1  
h. = 2.40 ml.

nord

pano 01  
Catasto dei Fabbricati - Situazione al 16/12/2025 - Comune di SAN BIAGIO DI CALLALTA (TV) - < Sez. urbana E. - Foglio 6 - Particella 843 - Subalterno 26 >  
VIA S. VENIER Piano S1

Ultima planimetria in atti

Data: 16/12/2025 - n. T102863 - Richiedente: RBLLCU86H11L565F

Totale schede: 1 - Formato di acquisizione: A4(210x297) - Formato stampa richiesto: A4(210x297)