



N=-2700

E=0

19-Set-2025 6:5:54
 Protocollo pratica T15086/2025
 Scala originale: 1:2000
 Dimensione cornice: 776.001 x 552.000 m.
 Comune: (TV) VITTORIO VENETO
 Foglio: 75

MODULARIO
F. - Catasto - 431



MINISTERO DELLE FINANZE
DIPARTIMENTO DEL TERRITORIO

Mod. EP/1 CEU

Ufficio Tecnico Erariale di TREVISO

ELABORATO PLANIMETRICO

Pag. n. 1 di 1

Ubicazione e riferimenti catastali dell'immobile	
Comune <u>VITTORIO VENETO</u>	C.T. Sez. - Fgl. <u>15</u> Mapp. <u>679</u>
Via/piazza <u>SAN MOR</u> n. <u>37</u>	C.E.U. Sez. <u>G</u> Fgl. <u>H</u> Mapp. <u>679</u>
ESTRATTO DI MAPPA	scala 1: <u>2000</u> Tipo mappale n. <u>20880</u> del <u>17-04-00</u>

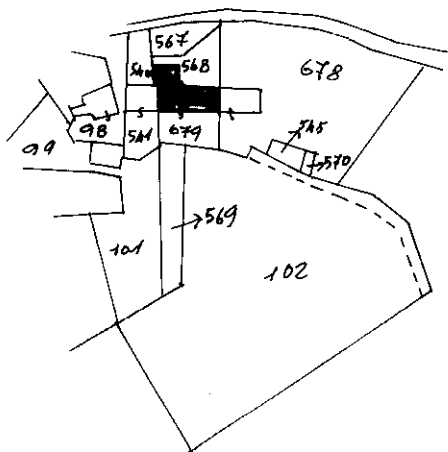

Indirizzo Poligrafico e Facc. dello Stato - P.V.

Elaborato Planimetrico - Catasto dei Fabbricati - Situazione al 19/09/2025 - Comune di VITTORIO VENETO(M089) - < Sez. urbana G - Foglio 4 Particella 679 >

Riservato all'Ufficio Tecnico Erariale

L'operatore

IL TECNICO

Protocollo 61827

Sostituisce il presente mod. EP/1 prot.

Ultima planimetria in atti
Data presentazione: 25/07/2000 - Data: 19/09/2025 - n. T14384 - Richiedente: Telematico
Totale schede: 8 ~~Annullato e sostituito da mod. EP/1 prot.~~ Formato stampa richiesto: A4(210x297) - Fattore di scala non utilizzabile

[Handwritten signature and stamp]
Firma e timbro



Ufficio Tecnico Erariale di TREVISO

ELABORATO PLANIMETRICO

Pag. n. _____, di _____

Comune	Sezione	Foglio	Numero	Tipo mappale n.	del
VITTORIO VENETO	G	4	679	20880	17-04-2000

DIMOSTRAZIONE GRAFICA DEI SUBALTERNI ASSEGNATI

scala 1: 5 00

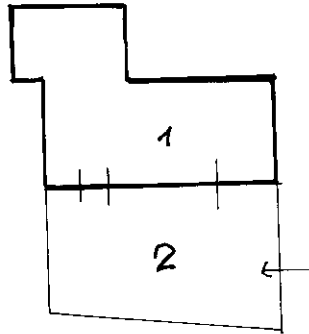

DIANO TERRA

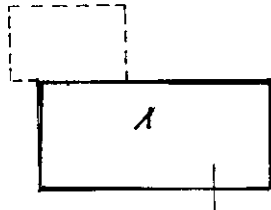

PRIMO PIANO

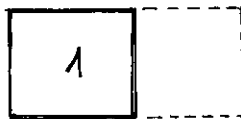

SECONDO PIANO

M. ...

Immagine Poligrafica e Zecca dello Stato P.V.

Elaborato Planimetrico - Catasto dei Fabbricati - Situazione al 19/09/2025 - Comune di VITTORIO VENETO(M089) - < Sez. urbana G - Foglio 4 Particella 679 >

Riservato all'Ufficio Tecnico Erariale

L'operatore

Protocollo 61827

IL TECNICO
17/04/2000

Sostituisce il presente mod. EP/2 prot. _____

data
Federico ...
firma e timbro

Ultima planimetria in atti

Data presentazione 25/07/2000 - Data 19/09/2025 - n. T14384 - Richiedente: Telematico

Totale schede: 3 - Formato di acquisizione: A4(210x297) - Formato stampa richiesto: A4(210x297) - Fattore di scala non utilizzabile

ACCERTAMENTO DELLA PROPRIETA' IMMOBILIARE URBANA ELENCO DEI SUBALTERNI ASSEGNATI

Comune VITTORIO VENETO	Sezione G	Foglio 4	Particella 679	Tipo mappale	del:
---------------------------	--------------	-------------	-------------------	--------------	------

Sub	UBICAZIONE via/piazza	n.civ	Piani	Scala	Int	DESCRIZIONE
1	VIA SAN MOR	37	2 - T-1			ABITAZIONI DI TIPO POPOLARE
2	VIA SAN MOR	37	2 - T-1			ABITAZIONI DI TIPO POPOLARE

Visura telematica

MODULARIO
F. - Catasto - 431



MINISTERO DELLE FINANZE
DIPARTIMENTO DEL TERRITORIO

Ufficio Tecnico Erariale di TREVISO

ELABORATO PLANIMETRICO

Pag. n. 1 di 1

Ubicazione e riferimenti catastali dell'immobile	
Comune <u>VITTORIO VENETO</u>	C.T. Sez. - Fgl. <u>75</u> Mapp. <u>678</u>
Via/piazza <u>SAN MOR</u> n. <u>1. n.</u>	C.E.U. Sez. <u>G</u> Fgl. <u>H</u> Mapp. <u>678</u>
ESTRATTO DI MAPPA	scala 1: <u>2000</u> Tipo mappale n. <u>20882</u> del <u>17-04-00</u>

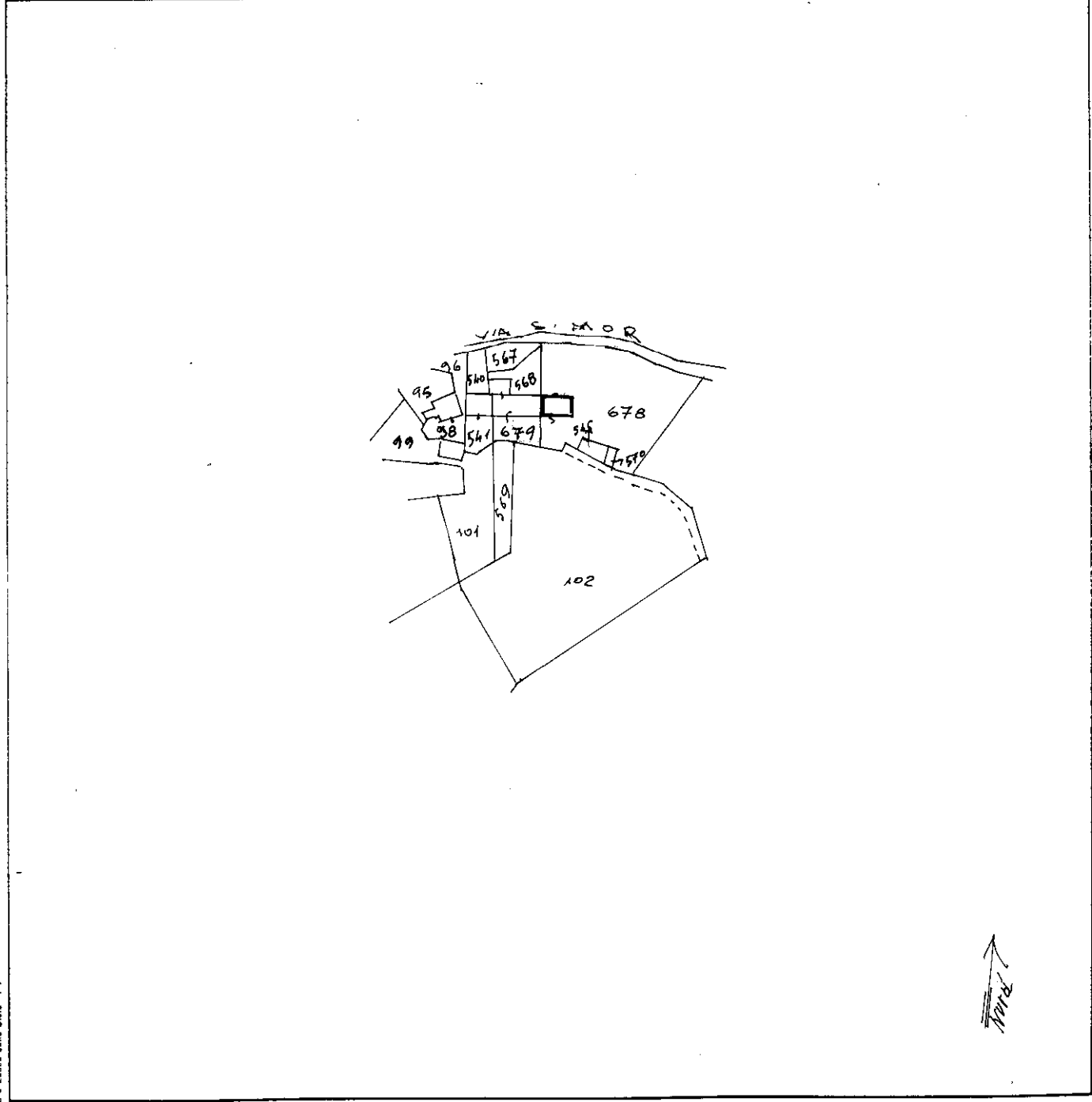

Riservato all'Ufficio Tecnico Erariale	L'operatore	
Protocollo <u>61786</u> Sostituisce il presente mod. EP/1 prot. <u>61786</u> Annullato e sostituito dal mod. EP/1 prot. <u>61786</u>		

Ultima planimetria in atti
Data presentazione: 25/07/2000 - Data: 19/09/2025 - n. T14351 - Richiedente: Telematico
Totale schede: 3

Elaborato Planimetrico - Catasto dei Fabbricati - Situazione al 19/09/2025 - Comune di VITTORIO VENETO(M089) - < Sez. urbana G - Foglio 4 Particella 678 >



Ufficio Tecnico Erariale di TREVISO

ELABORATO PLANIMETRICO

Pag. n. _____, di _____

Comune <u>VITTORIO VENETO</u>	Sezione <u>G</u>	Foglio <u>4</u>	Numero <u>678</u>	Tipo mappale n. <u>20882</u>	del <u>17-04-2000</u>
----------------------------------	---------------------	--------------------	----------------------	---------------------------------	--------------------------

DIMOSTRAZIONE GRAFICA DEI SUBALTERNI ASSEGNATI

scala 1: 500

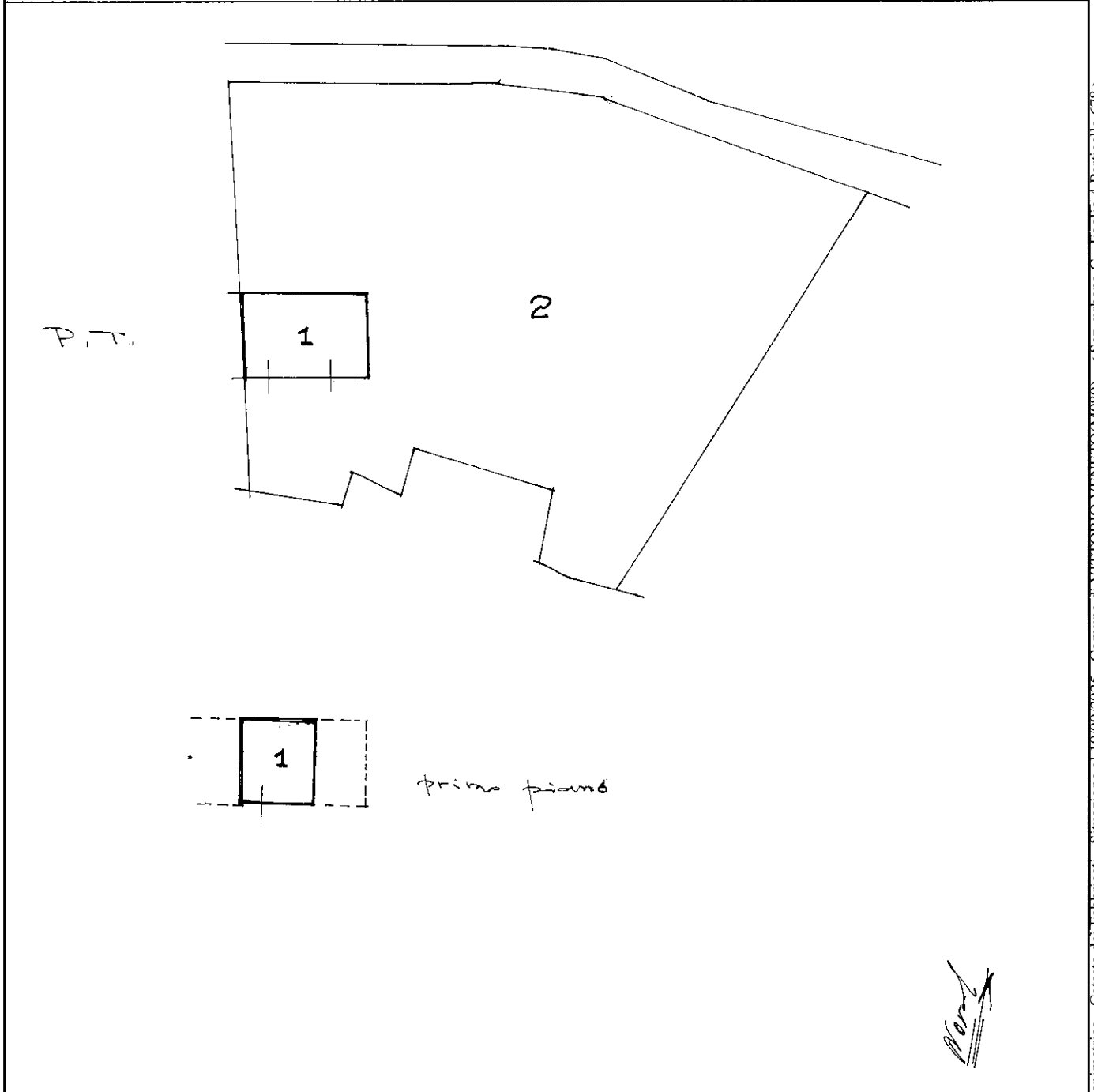

Riservato all'Ufficio Tecnico Erariale	L'operatore	IL TECNICO
Protocollo <u>61786</u>	<u>25 GIU. 2000</u>	<u>25 GIU. 2000</u>
Sostituisce il presente mod. EP/2 prot.		
Annullato e sostituito dal mod. EP/2 prot.		
firma e timbro		

Ultima planimetria in atti
Data presentazione: 25/07/2000 - Data: 19/09/2025 - n. T14351 - Richiedente: Telematico
Totale schede: 3

Elaborato Planimetrico - Catasto dei Fabbricati - Situazione al 19/09/2025 - Comune di VITTORIO VENETO(M089) - < Sez. urbana G - Foglio 4 Particella 678 >

ACCERTAMENTO DELLA PROPRIETA' IMMOBILIARE URBANA ELENCO DEI SUBALTERNI ASSEGNATI

Comune VITTORIO VENETO	Sezione G	Foglio 4	Particella 678	Tipo mappale	del:
---------------------------	--------------	-------------	-------------------	--------------	------

Sub	UBICAZIONE via/piazza	n.civ	Piani	Scala	Int	DESCRIZIONE
1	VIA SAN MOR	SNC	T-1			MAGAZZINI E LOCALI DI DEPOSITO
2	VIA SAN MOR	SNC	T-1			MAGAZZINI E LOCALI DI DEPOSITO

Visura telematica

ELABORATO PLANIMETRICO	
Compilato da: Olinteo Christian	
Iscritto all'albo: Geometri	
Prov. Treviso	N. 2970

**Agenzia del Territorio
CATASTO FABBRICATI
Ufficio Provinciale di
Treviso**

Comune di Vittorio Veneto	Protocollo n. TV0067728 del 24/02/2009
Sezione: G Foglio: 4 Particella: 803	Tipo Mappale n. 41146 del 09/02/2009

Dimostrazione grafica dei subalterni Scala 1 : 500

PIANO TERRA

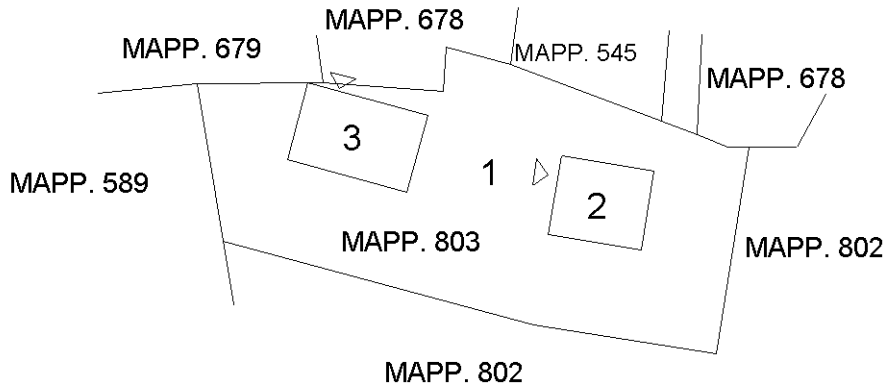

PIANO PRIMO

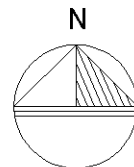

Ultima planimetria in atti

ACCERTAMENTO DELLA PROPRIETA' IMMOBILIARE URBANA ELENCO DEI SUBALTERNI ASSEGNATI

Comune VITTORIO VENETO	Sezione G	Foglio 4	Particella 803	Tipo mappale 41146	del: 09/02/2009
---------------------------	--------------	-------------	-------------------	-----------------------	--------------------

Sub	UBICAZIONE via/piazza	n.civ	Piani	Scala	Int	DESCRIZIONE
1	via san mor		T			B.C.N.C. AREA SCOPERTA DI MQ 410 COMUNE AI SUB 2-3
2	via san mor		T-1			LOCALE DI DEPOSITO
3	via san mor		T			LOCALE DI DEPOSITO

Visura telematica

MODULARIO
F. n. 101/1011/1012



MINISTERO DELLE FINANZE
DIPARTIMENTO DEL TERRITORIO

CATASTO EDILIZIO URBANO (RDL 13-4-1939, n. 652)

Planimetria di u.i.u. in Comune di VITTORIO VENETO via SAN MOR civ.

MOD. AN (CEU)

LIRE
800

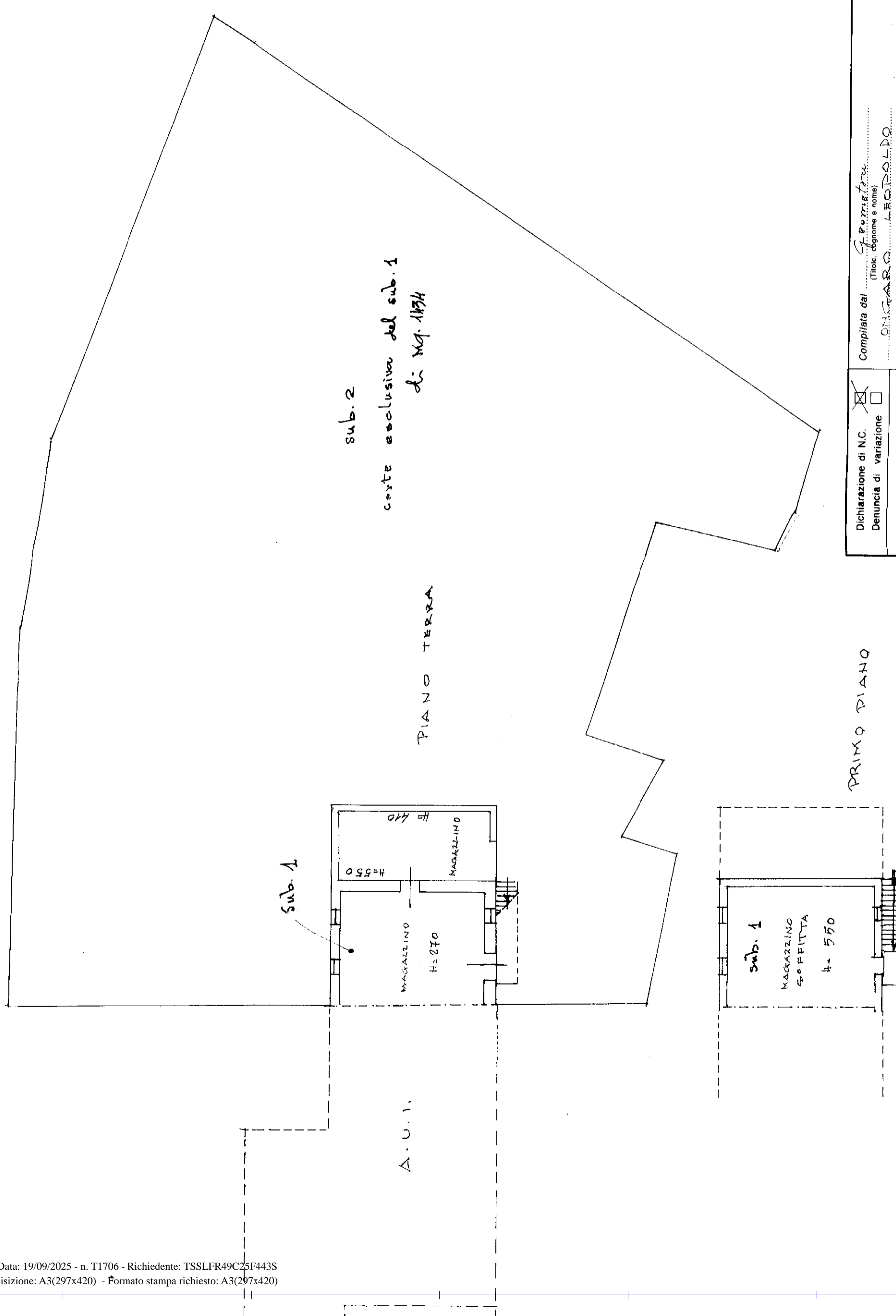

ORIENTAMENTO

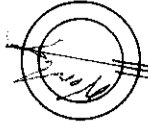

SCALA DI 1:2000

RISERVATO ALL'UFFICIO

Compilata dal F. P. ...
(Titolo, cognome e nome)

Iscritto all'albo de ONIGRARI

della provincia di TREVISO n. 2036

data ...

Dichiarazione di N.C.

Denuncia di variazione

Identificativi catastali

F. ... sub. 1

n. 678 sub. 2

MODULARIO
F. rig. rend. 497



MINISTERO DELLE FINANZE
DIPARTIMENTO DEL TERRITORIO
CATASTO EDILIZIO URBANO (RDL 13-4-1939, n. 652)

MOD. BN (CEU)

LIRE
200

Planimetria di u.i.u. in Comune di VITTORIO VENETO via SAN MOR civ. 34

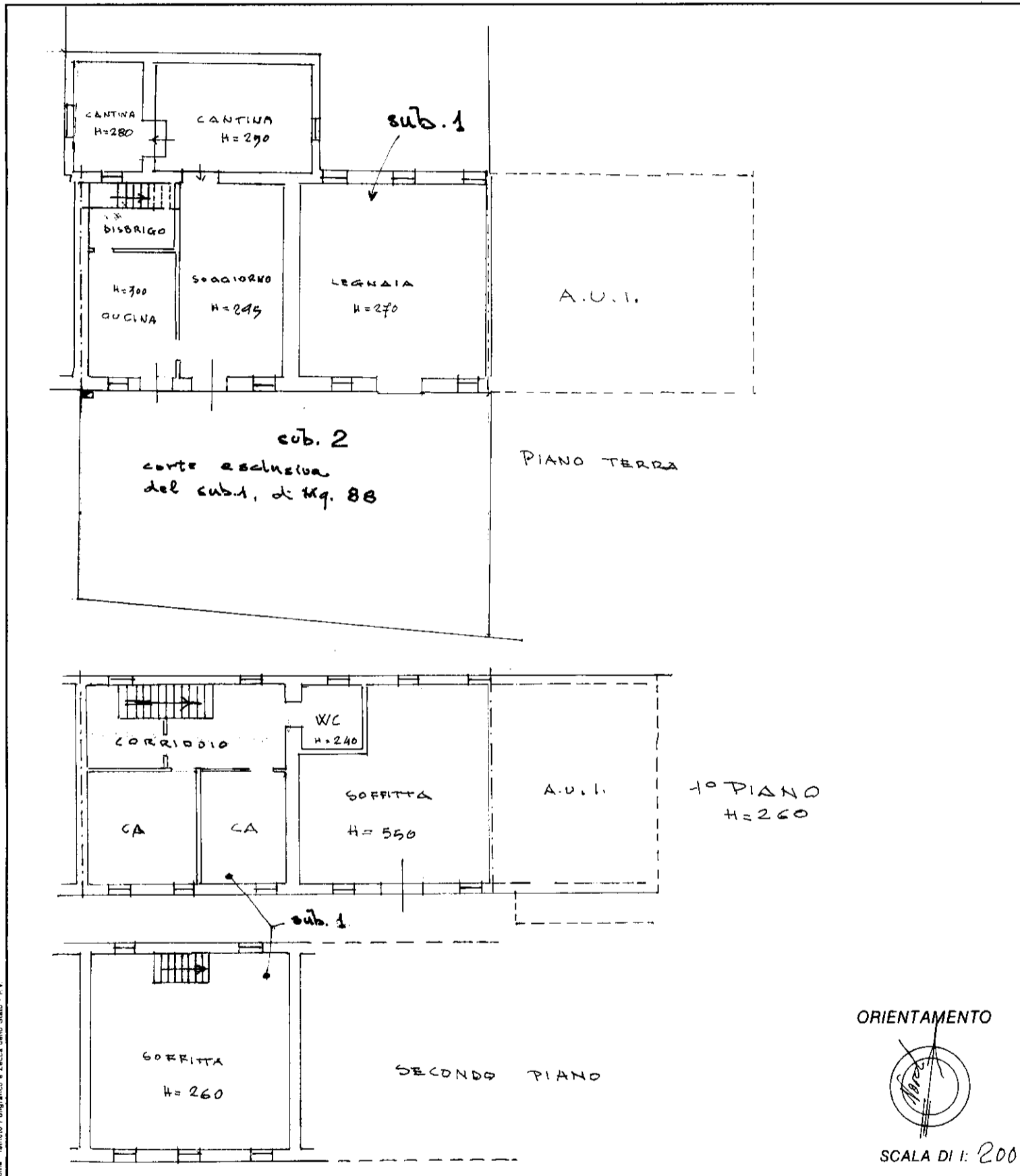

Roma - Istituto Poligrafico e Zecca dello Stato - P.V.

Dichiarazione di N.C.
 Denuncia di variazione

Identificativi catastali
 F. Ca-4
 n. 279 sub. 1
2

Compilata dal Geometra
 (Titolo cognome e nome)
ONGARO LEOPOLDO
 Iscritto all'albo dei Geometri
 della provincia di TREVISO n. 3036
 data 20 LUG 2000 a Federico

RISERVATO ALL'UFFICIO

**Agenzia del Territorio
CATASTO FABBRICATI
Ufficio Provinciale di
Treviso**

Dichiarazione protocollo n. TV0067728 del 24/02/2009	
Planimetria di u.i.u. in Comune di Vittorio Veneto	
Via San Mor civ.	
Identificativi Catastali:	Compilata da: Olinteo Christian
Sezione: G	Iscritto all'albo: Geometri
Foglio: 4	Prov. Treviso N. 2970
Particella: 803	
Subalterno: 2	

Scheda n. 1 Scala 1:200

PIANO TERRA



PIANO PRIMO

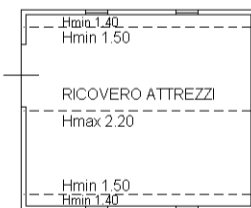

**Agenzia del Territorio
CATASTO FABBRICATI
Ufficio Provinciale di
Treviso**

Dichiarazione protocollo n. TV0067728 del 24/02/2009	
Planimetria di u.i.u. in Comune di Vittorio Veneto	
Via San Mor civ.	
Identificativi Catastali:	Compilata da:
Sezione: G	Olinteo Christian
Foglio: 4	Iscritto all'albo:
Particella: 803	Geometri
Subalterno: 3	Prov. Treviso N. 2970

Scheda n. 1 Scala 1:200

PIANO TERRA

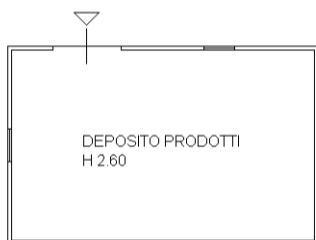

manu 01

Catasto dei Fabbricati - Situazione al 19/09/2025 - Comune di VITTORIO VENETO(M089) - < Sez. urbana G - Foglio 4 - Particella 803 - Subalterno 3 >
VIA SAN MOR Piano T