

Agenzia delle Entrate
CATASTO FABBRICATI
Ufficio provinciale di Treviso

ELABORATO PLANIMETRICO
Comune di Pederobba

Iscritto all'albo: Geometri
Particella: 267
Foglio: 3
Tipo Mappale n. del
Prov. Padova
24/04/2017 del
N. 4065
Scala 1 : 500

Dimostrazione grafica dei subalterni

Ultima planimetria in atti



PIANO PIANO SOTTOSTRADA

NORD



PIANO TERRA

| | | | | |
|--------------------------------------|------------------------------|-----------------------------|-----------------|----------------|
| ELABORATO PLANIMETRICO | Compilato da: Baldo Cristian | Iscritto all'albo: Geometri | Prov. Padova | N. 4065 |
| Comune di Pederobba | Sezione: B | Foglio: 3 | Particella: 267 | 24/04/2017 del |
| Dimostrazione grafica dei subalterni | | Tipo Mappale n. | del | Scala 1 : 500 |

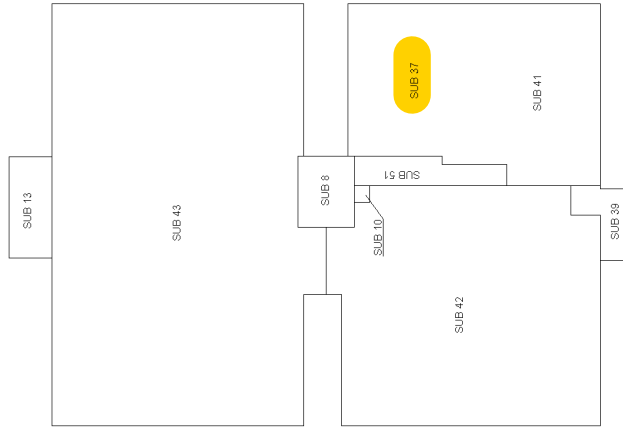

PIANO PRIMO

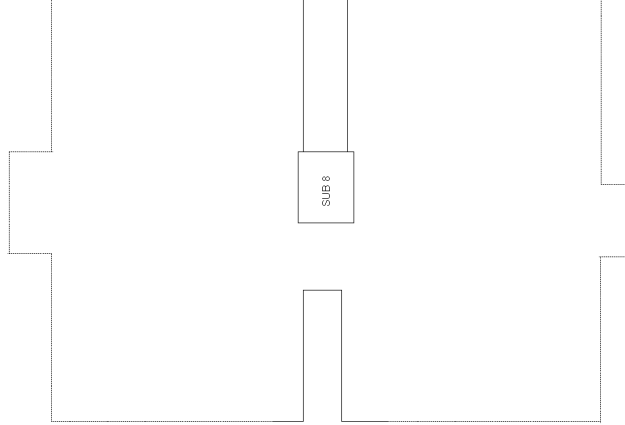

PIANO SECONDO

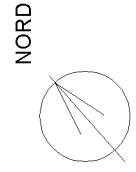

ACCERTAMENTO DELLA PROPRIETA' IMMOBILIARE URBANA ELENCO DEI SUBALTERNI ASSEGNATI

| | | | | | |
|---------------------|--------------|-------------|-------------------|--------------|------|
| Comune PEDEROBBA | Sezione B | Foglio 3 | Particella 267 | Tipo mappale | del: |
|---------------------|--------------|-------------|-------------------|--------------|------|

| Sub | UBICAZIONE via/piazza | n.civ | Piani | Scala | Int | DESCRIZIONE |
|-----|-----------------------|-------|----------|-------|-----|--|
| 1 | VIA FELTRINA | 19 | S1 | | | CABINA ENEL |
| 6 | VIA FELTRINA | 19 | S1 | | | B. C. N. C. AI SUB 1,20,21,23,24,31,47,48,49,50, RAMPA ACCESSO |
| 8 | VIA FELTRINA | 19 | T-1 - 2 | | | B. C. N. C. AI SUB 37,41,42,43, VANO SCALA E ASCENSORE |
| 9 | VIA FELTRINA | 19 | T | | | B. C. N. C. AI SUB 32,33,37,41,42,43, ANDRONE D'INGRESSO |
| 10 | VIA FELTRINA | 19 | S1-T - 1 | | | B. C. N. C. AI SUB 32,34,42,50 MONTACARICHI |
| 13 | VIA FELTRINA | 19 | S1-T - 1 | | | B. C. N. C. AI SUB 43,48, VANO SCALA |
| 20 | VIA FELTRINA | 19 | S1 | | | MAGAZZINO |
| 21 | VIA FELTRINA | 19 | S1 | | | MAGAZZINO |
| 23 | VIA FELTRINA | 19 | S1 | | | MAGAZZINO |
| 24 | VIA FELTRINA | 19 | S1 | | | MAGAZZINO |
| 25 | VIA FELTRINA | 19 | S1 | | | B. C. N. C. A TUTTI I SUB, SALA CONTATORI |
| 26 | VIA FELTRINA | 19 | T | | | LASTRICO SOLARE |
| 27 | VIA FELTRINA | 19 | T | | | AREA SCOPERTA DI MQ 4666 |
| 28 | VIA FELTRINA | 19 | T | | | SOPPRESSO |
| 31 | VIA FELTRINA | 19 | T | | | NEGOZIO |
| 32 | VIA FELTRINA | 19 | T | | | NEGOZIO |
| 33 | VIA FELTRINA | 19 | T | | | BANCA |
| 34 | VIA FELTRINA | 19 | T | | | BAR |
| 37 | VIA FELTRINA | 19 | 1 | | | NEGOZIO |
| 39 | VIA FELTRINA | 19 | T-1 | | | B. C. N. C. AI SUB 34,41,42, VANO SCALA E SCALA |
| 41 | VIA FELTRINA | 19 | 1 | | | SALA GIOCHI |
| 42 | VIA FELTRINA | 19 | 1 | | | PALESTRA |
| 43 | VIA FELTRINA | 19 | S1-T - 1 | | | MENSA |
| 44 | VIA FELTRINA | 19 | T | | | NEGOZIO |
| 45 | VIA FELTRINA | 19 | T | | | NEGOZIO |
| 46 | VIA FELTRINA | 19 | S1 | | | B. C. N. C. AI SUB 20,21,23,24,47,48,49,50, LOCALE DI ACCESSO AI MAGAZZINI |
| 47 | VIA FELTRINA | 19 | S1 | | | MAGAZZINO |
| 48 | VIA FELTRINA | 19 | S1 | | | MAGAZZINO |
| 49 | VIA FELTRINA | 19 | S1 | | | MAGAZZINO |

| | | | | | | |
|----|--------------|------|----|--|--|--|
| 50 | VIA FELTRINA | 19 | S1 | | | MAGAZZINO |
| 51 | VIA FELTRINA | 19 | 1 | | | B. C. N. C. AI SUB 37,41,42, CORRIDOIO DI DISTRIBUZIONE |
| 52 | VIA FELTRINA | 19/E | T | | | NEGOZIO, DERIVA DALLA SOPPRESSIONE DEL SUB 28) |

Visura telematica

**Agenzia del Territorio
CATASTO FABBRICATI
Ufficio Provinciale di
Treviso**

| | |
|--|-----------------------------------|
| Dichiarazione protocollo n. TV0363412 del 31/12/2010 | |
| Planimetria di u.i.u. in Comune di Pederobba | |
| Via Feltrina | civ. 19 |
| Identificativi Catastali: | Compilata da: Martignago Vanni |
| Sezione: B | Iscritto all'albo: Geometri |
| Foglio: 3 | Prov. Treviso |
| Particella: 267 | N. 1982 |
| Subalterno: 37 | |

Scheda n. 1 Scala 1:200

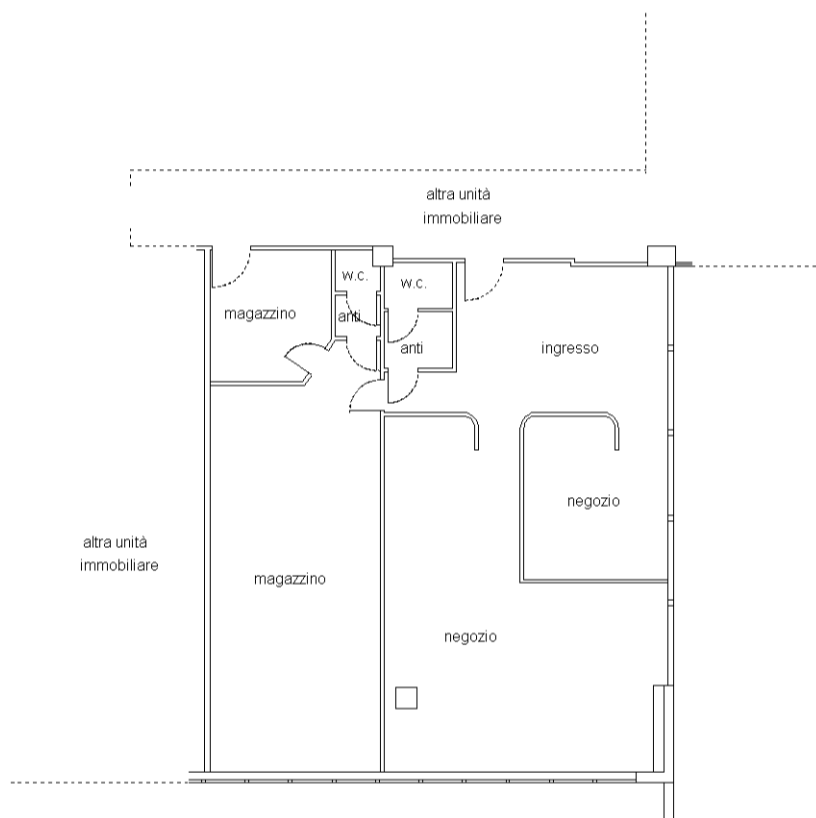

PIANO PRIMO h: 3.00 mt.

