

Agenzia del Territorio
CATASTO FABBRICATI
Ufficio Provinciale di
Treviso

ELABORATO PLANIMETRICO

Compilato da:
Zussa Diego

Iscritto all'albo:
Geometri

Prov. Treviso N. 1692

Comune di Volpago Del Montello

Sezione: C Foglio: 2 Particella: 1501

Protocollo n. TV0310830 del 08/09/2011

Tipo Mappale n. 308814 del 07/09/2011

Dimostrazione grafica dei subalterni

Scala 1 : 500

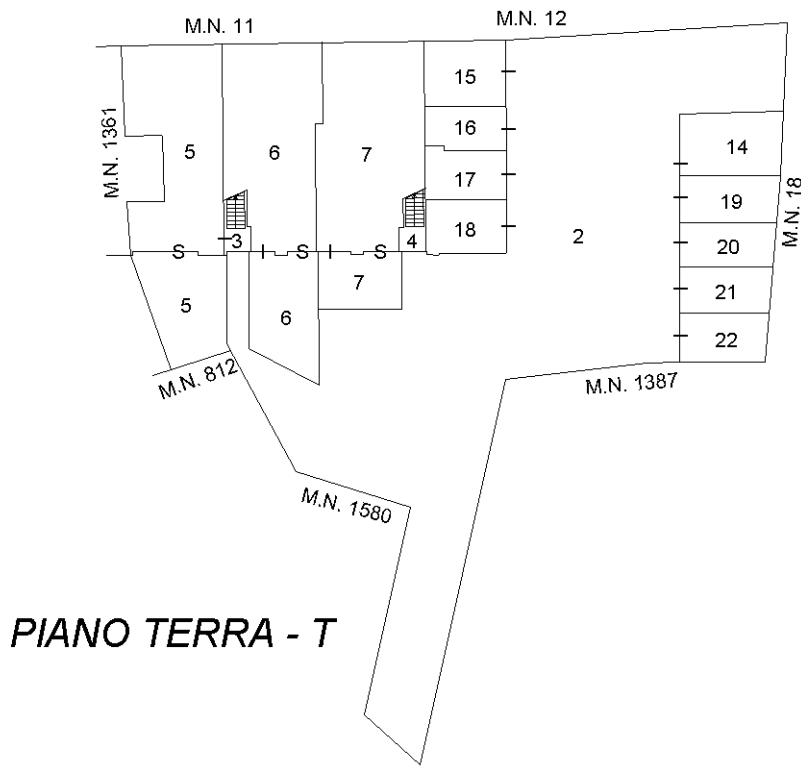

PIANO TERRA - T

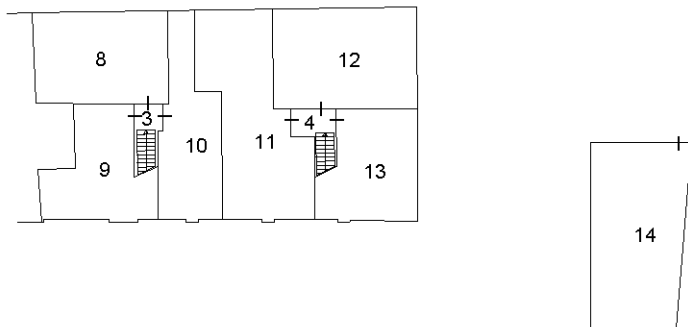

PIANO PRIMO - 1



Ultima planimetria in atti

**Agenzia del Territorio
CATASTO FABBRICATI
Ufficio Provinciale di
Treviso**

ELABORATO PLANIMETRICO

Compilato da:
Zussa Diego
Iscritto all'albo:
Geometri
Prov. Treviso N. 1692

Comune di Volpago Del Montello

Sezione: C Foglio: 2 Particella: 1501

Protocollo n. TV0310830 del 08/09/2011

Tipo Mappale n. 308814 del 07/09/2011

Dimostrazione grafica dei subalterni

Scala 1 : 500

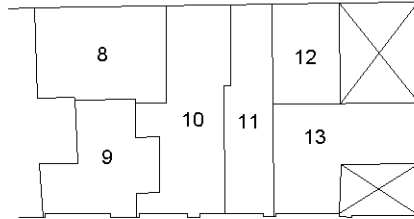

PIANO SECONDO-2

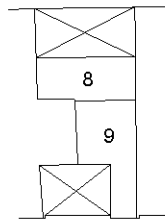

**PIANO TERZO-3
soppalchi**



Ultima planimetria in atti

ACCERTAMENTO DELLA PROPRIETA' IMMOBILIARE URBANA ELENCO DEI SUBALTERNI ASSEGNATI

Comune VOLPAGO DEL MONTELLO	Sezione C	Foglio 2	Particella 1501	Tipo mappale 308814	del: 07/09/2011
--------------------------------	--------------	-------------	--------------------	------------------------	--------------------

Sub	UBICAZIONE via/piazza	n.civ	Piani	Scala	Int	DESCRIZIONE
	VIA SAN CARLO		T-1 - 2			ABITAZIONE. SOPPRESSO.
2	VIA SAN CARLO		T			B.C.N.C. AREA SCOPERTA. COMUNE AI SUB 5-6-7-8-9-10-11-12-13-14-15-16-17-18-19-20-21-22.
3	VIA SAN CARLO		T-1			B.C.N.C. VANO SCALE. COMUNE AI SUB 5-8-9-10.
4	VIA SAN CARLO		T-1			B.C.N.C. VANO SCALE COMUNE AI SUB 11-12-13.
5	VIA SAN CARLO		T			ABITAZIONE.
6	VIA SAN CARLO		T			ABITAZIONE.
7	VIA SAN CARLO		T			ABITAZIONE.
8	VIA SAN CARLO		T-1			ABITAZIONE.
9	VIA SAN CARLO		T-1			ABITAZIONE.
10	VIA SAN CARLO		T-1			ABITAZIONE.
11	VIA SAN CARLO		T-1			ABITAZIONE.
12	VIA SAN CARLO		T-1			ABITAZIONE.
13	VIA SAN CARLO		T-1			ABITAZIONE.
14	VIA SAN CARLO		T-1			ABITAZIONE.
15	VIA SAN CARLO		T			GARAGE.
16	VIA SAN CARLO		T			GARAGE.
17	VIA SAN CARLO		T			GARAGE.
18	VIA SAN CARLO		T			GARAGE.
19	VIA SAN CARLO		T			GARAGE.
20	VIA SAN CARLO		T			GARAGE.
21	VIA SAN CARLO		T			GARAGE.
22	VIA SAN CARLO		T			GARAGE.

Comune	Sezione	Foglio	Particella	Tipo mappale	del:
VOLPAGO DEL MONTELLO	C	2	1502	308814	07/09/2011

Sub	UBICAZIONE via/piazza	n.civ	Piani	Scala	Int	DESCRIZIONE
1	VIA SAN CARLO		T-1 - 2			ABITAZIONE. SOPPRESSO.
2	VIA SAN CARLO		T-1			MAGAZZINO. SOPPRESSO.
3	VIA SAN CARLO		T			MAGAZZINO. SOPPRESSO.
4	VIA SAN CARLO		T			B.C.N.C. SOPPRESSO.

Visura telematica

**Agenzia del Territorio
CATASTO FABBRICATI
Ufficio Provinciale di
Treviso**

Dichiarazione protocollo n. TV0310830 del 08/09/2011	
Planimetria di u.i.u. in Comune di Volpago Del Montello	
Via San Carlo civ.	
Identificativi Catastali:	Compilata da: Zussa Diego
Sezione: C	Iscritto all'albo: Geometri
Foglio: 2	Prov. Treviso
Particella: 1501	N. 1692
Subalterno: 5	

Scheda n. 1 Scala 1:200

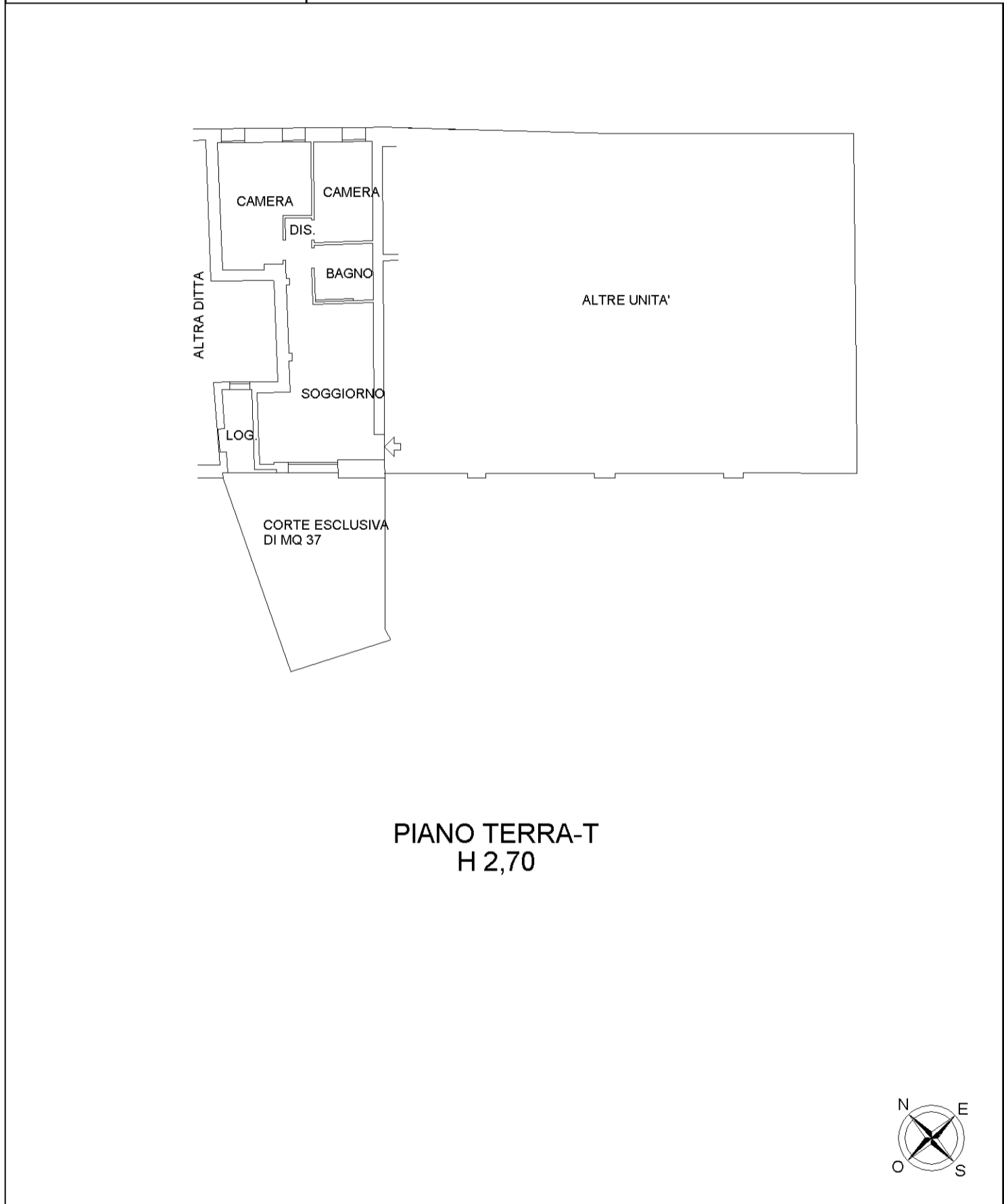

invar 01

Catasto dei Fabbricati - Situazione al 02/02/2025 - Comune di VOLPAGO DEL MONTELLO(M1118) - < Sez. urbana C - Foglio 2 - Particella 1501 - Subalterno 5 >
VIA SAN CARLO Piano T

**Agenzia del Territorio
CATASTO FABBRICATI
Ufficio Provinciale di
Treviso**

Dichiarazione protocollo n. TV0310830 del 08/09/2011	
Planimetria di u.i.u. in Comune di Volpago Del Montello	
Via San Carlo civ.	
Identificativi Catastali:	Compilata da: Zussa Diego
Sezione: C	Iscritto all'albo: Geometri
Foglio: 2	Prov. Treviso N. 1692
Particella: 1501	
Subalterno: 9	

Scheda n. 1 Scala 1:200

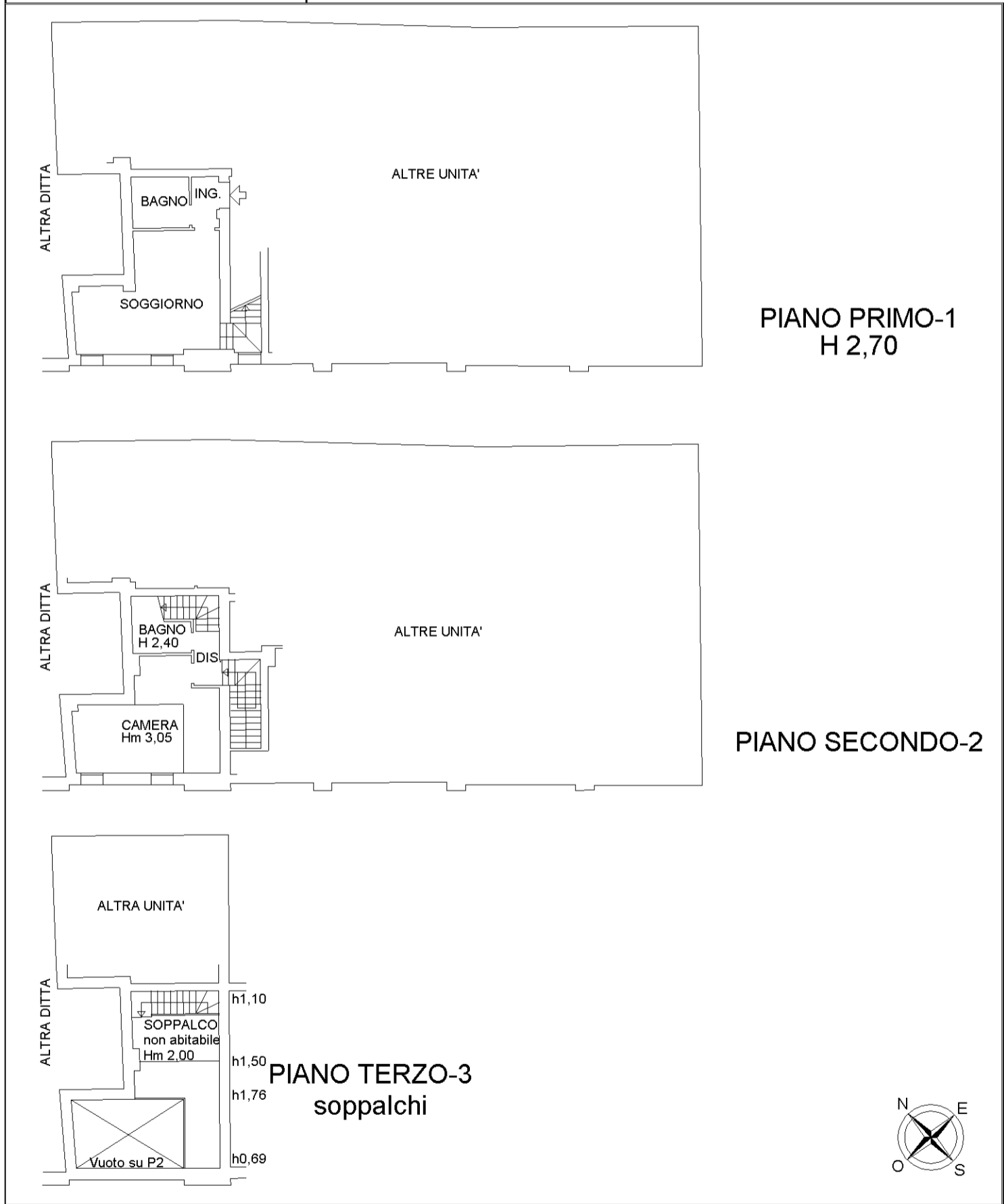

**Agenzia del Territorio
CATASTO FABBRICATI
Ufficio Provinciale di
Treviso**

Dichiarazione protocollo n. TV0310830 del 08/09/2011 Planimetria di u.i.u. in Comune di Volpago Del Montello Via San Carlo civ.	
Identificativi Catastali: Sezione: C Foglio: 2 Particella: 1501 Subalterno: 10	Compilata da: Zussa Diego Iscritto all'albo: Geometri Prov. Treviso N. 1692

Scheda n. 1 Scala 1:200

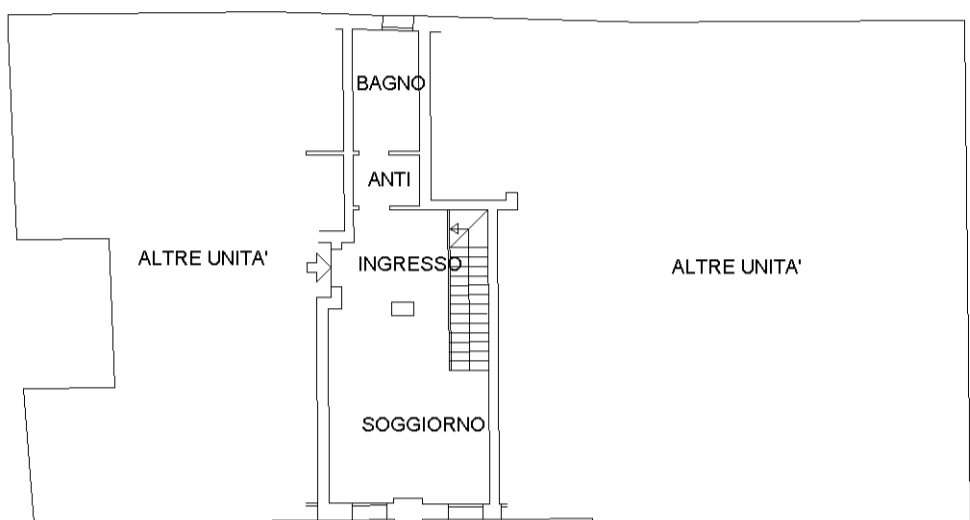

**PIANO PRIMO-1
H 2,70**

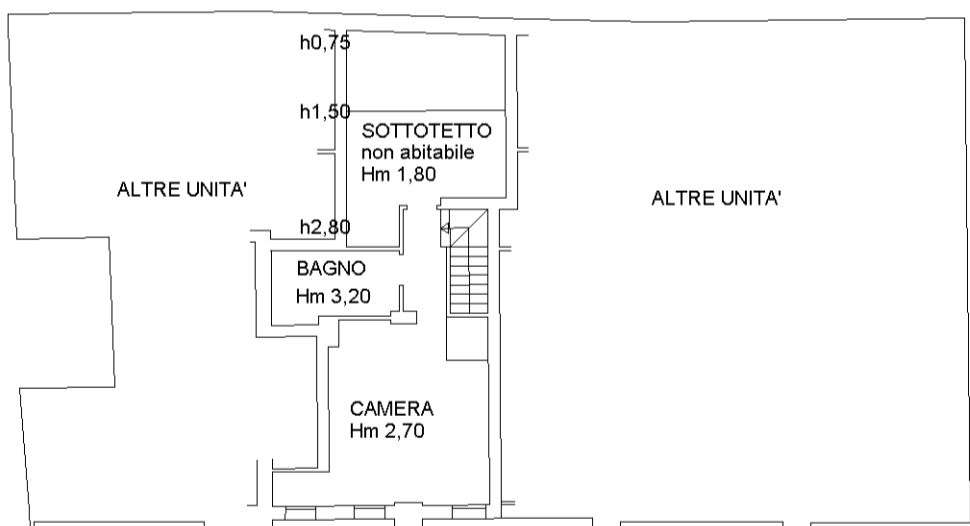

PIANO SECONDO-2



invar 01

Catasto dei Fabbricati - Situazione al 02/02/2025 - Comune di VOLPAGO DEL MONTELLO(M1118) - < Sez. urbana C - Foglio 2 - Particella 1501 - Subalterno 10 >
VIA SAN CARLO Piano 1-2

**Agenzia del Territorio
CATASTO FABBRICATI
Ufficio Provinciale di
Treviso**

Dichiarazione protocollo n. TV0310830 del 08/09/2011 Planimetria di u.i.u. in Comune di Volpago Del Montello Via San Carlo civ.	
Identificativi Catastali: Sezione: C Foglio: 2 Particella: 1501 Subalterno: 11	Compilata da: Zussa Diego Iscritto all'albo: Geometri Prov. Treviso N. 1692

Scheda n. 1 Scala 1:200

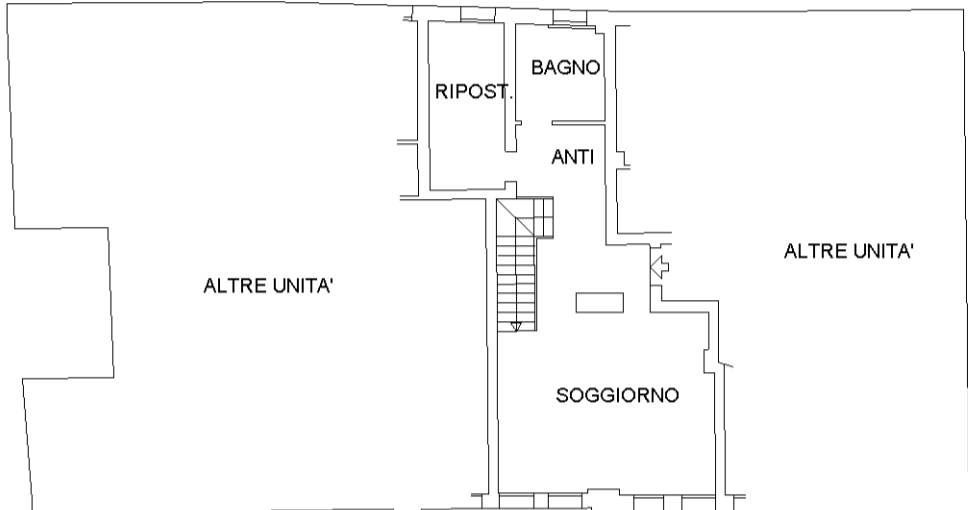

**PIANO PRIMO-1
H 2,70**

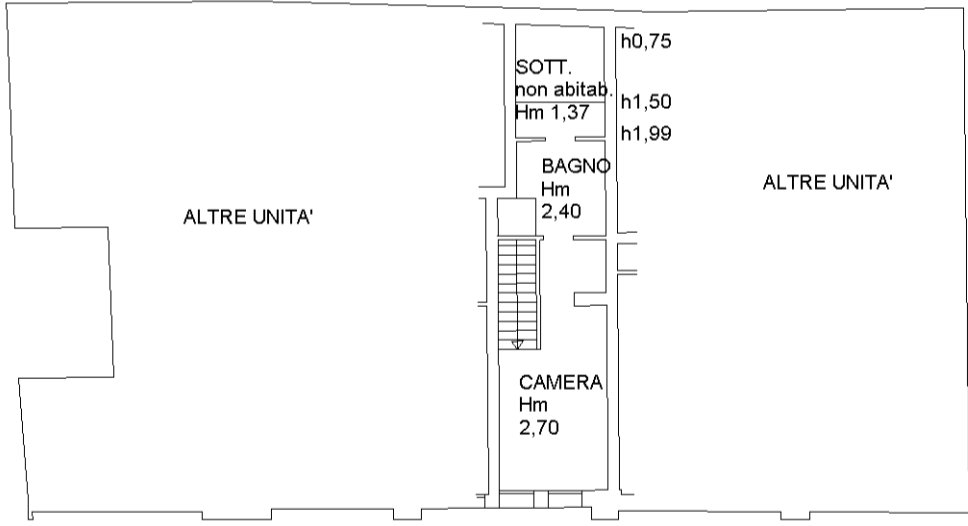

PIANO SECONDO-2



invar 01

Catasto dei Fabbricati - Situazione al 02/02/2025 - Comune di VOLPAGO DEL MONTELLO(M1118) - < Sez. urbana C - Foglio 2 - Particella 1501 - Subalterno 11 >
VIA SAN CARLO Piano 1-2

**Agenzia del Territorio
CATASTO FABBRICATI
Ufficio Provinciale di
Treviso**

Dichiarazione protocollo n. TV0310830 del 08/09/2011	
Planimetria di u.i.u. in Comune di Volpago Del Montello	
Via San Carlo	civ.
Identificativi Catastali:	Compilata da: Zussa Diego
Sezione: C	Iscritto all'albo: Geometri
Foglio: 2	Prov. Treviso
Particella: 1501	N. 1692
Subalterno: 12	

Scheda n. 1 Scala 1:200

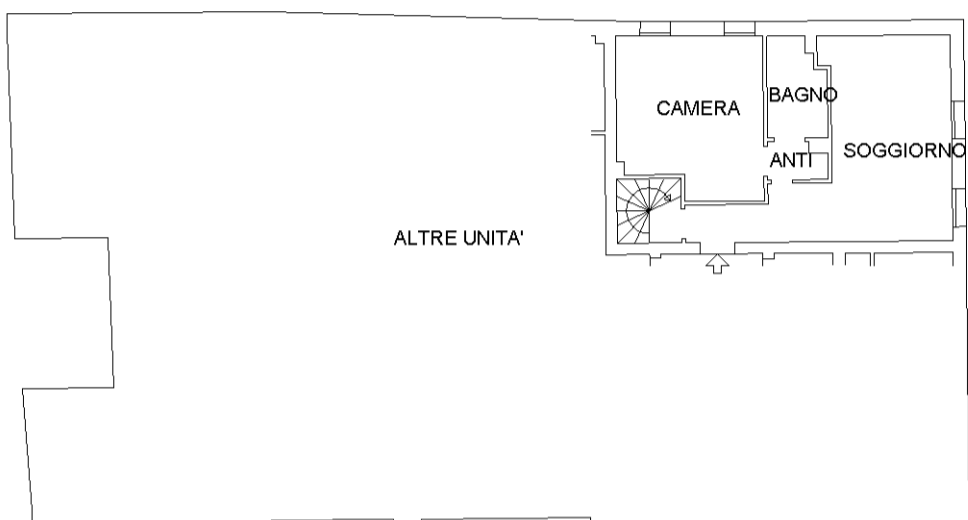

**PIANO PRIMO-1
H 2,70**

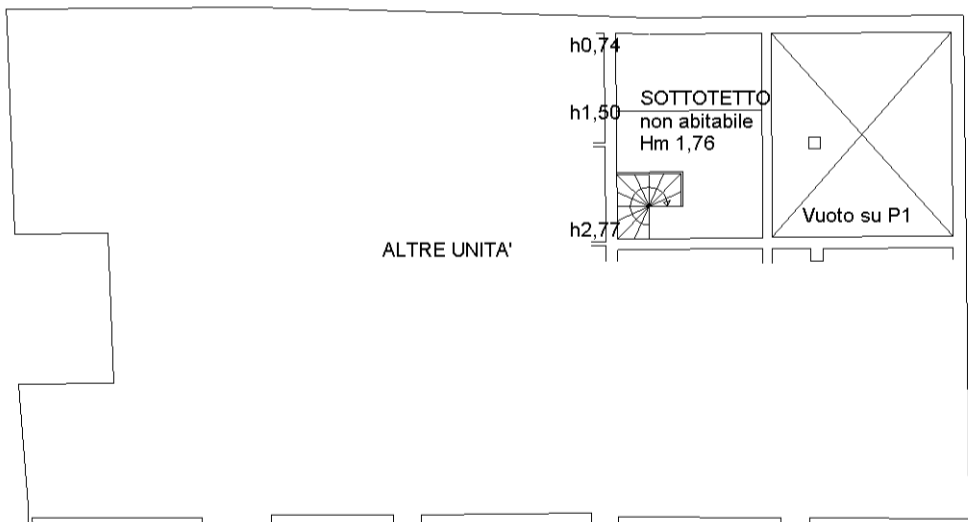

PIANO SECONDO-2



invar 01

Catasto dei Fabbricati - Situazione al 02/02/2025 - Comune di VOLPAGO DEL MONTELLO(M1118) - < Sez. urbana C - Foglio 2 - Particella 1501 - Subalterno 12 >
VIA SAN CARLO Piano 1-2

**Agenzia del Territorio
CATASTO FABBRICATI
Ufficio Provinciale di
Treviso**

Dichiarazione protocollo n. TV0310830 del 08/09/2011	
Planimetria di u.i.u. in Comune di Volpago Del Montello	
Via San Carlo civ.	
Identificativi Catastali:	Compilata da: Zussa Diego
Sezione: C	Iscritto all'albo: Geometri
Foglio: 2	Prov. Treviso
Particella: 1501	N. 1692
Subalterno: 13	

Scheda n. 1 Scala 1:200

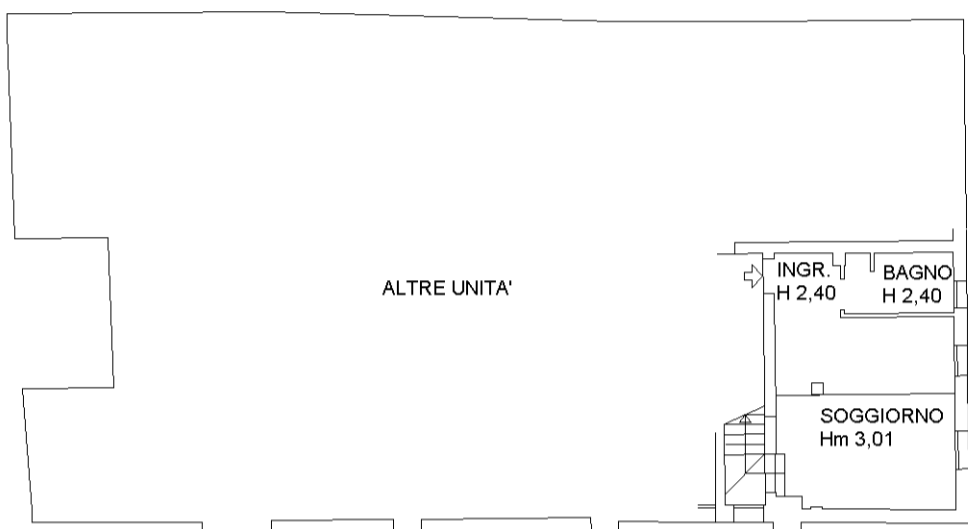

PIANO PRIMO-1

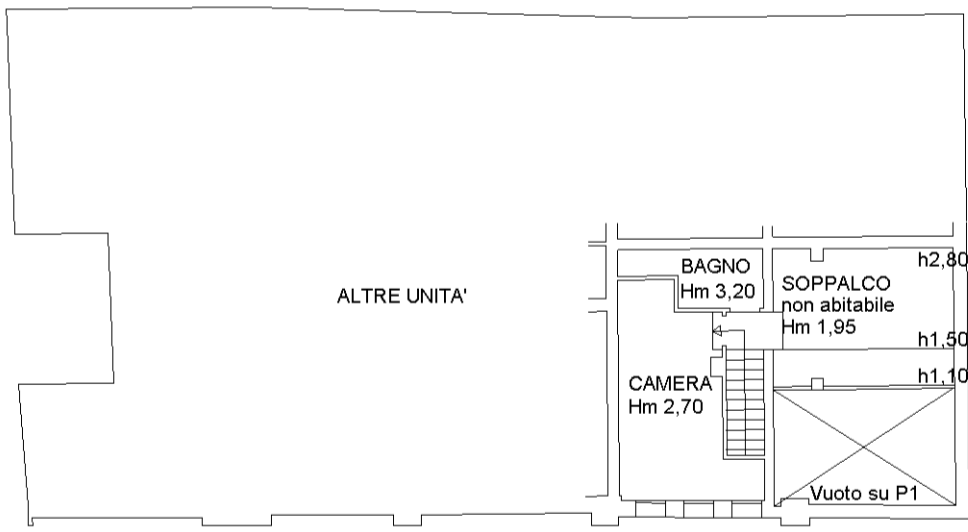

PIANO SECONDO-2



invar 01

Catasto dei Fabbricati - Situazione al 02/02/2025 - Comune di VOLPAGO DEL MONTELLO(M1118) - < Sez. urbana C - Foglio 2 - Particella 1501 - Subalterno 13 >
VIA SAN CARLO Piano 1-2

**Agenzia del Territorio
CATASTO FABBRICATI
Ufficio Provinciale di
Treviso**

Dichiarazione protocollo n. TV0310830 del 08/09/2011	
Planimetria di u.i.u. in Comune di Volpago Del Montello	
Via San Carlo civ.	
Identificativi Catastali:	Compilata da: Zussa Diego
Sezione: C	Iscritto all'albo: Geometri
Foglio: 2	Prov. Treviso
Particella: 1501	N. 1692
Subalterno: 14	

Scheda n. 1 Scala 1:200



**PIANO TERRA-T
H 2,70**



**PIANO PRIMO-1
H 2,70**



invar 01

Catasto dei Fabbricati - Situazione al 02/02/2025 - Comune di VOLPAGO DEL MONTELLO(M1118) - < Sez. urbana C - Foglio 2 - Particella 1501 - Subalterno 14 >
VIA SAN CARLO Piano T-1

**Agenzia del Territorio
CATASTO FABBRICATI
Ufficio Provinciale di
Treviso**

Dichiarazione protocollo n. TV0310830 del 08/09/2011	
Planimetria di u.i.u. in Comune di Volpago Del Montello	
Via San Carlo civ.	
Identificativi Catastali:	Compilata da:
Sezione: C	Zussa Diego
Foglio: 2	Iscritto all'albo:
Particella: 1501	Geometri
Subalterno: 15	Prov. Treviso N. 1692

Scheda n. 1 Scala 1:200

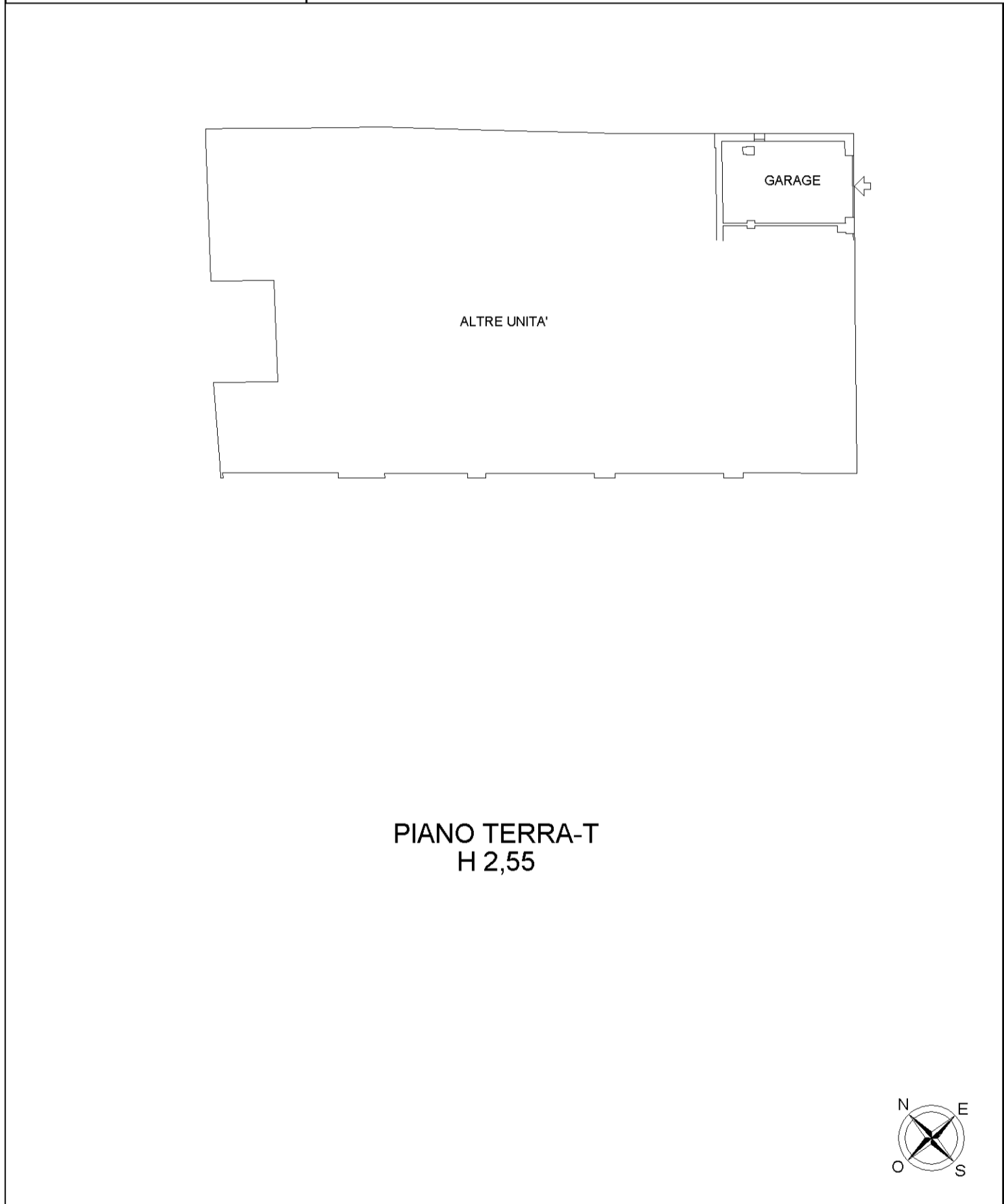

**Agenzia del Territorio
CATASTO FABBRICATI
Ufficio Provinciale di
Treviso**

Dichiarazione protocollo n. TV0310830 del 08/09/2011	
Planimetria di u.i.u. in Comune di Volpago Del Montello	
Via San Carlo civ.	
Identificativi Catastali:	Compilata da: Zussa Diego
Sezione: C	Iscritto all'albo: Geometri
Foglio: 2	Prov. Treviso
Particella: 1501	N. 1692
Subalterno: 16	

Scheda n. 1 Scala 1:200

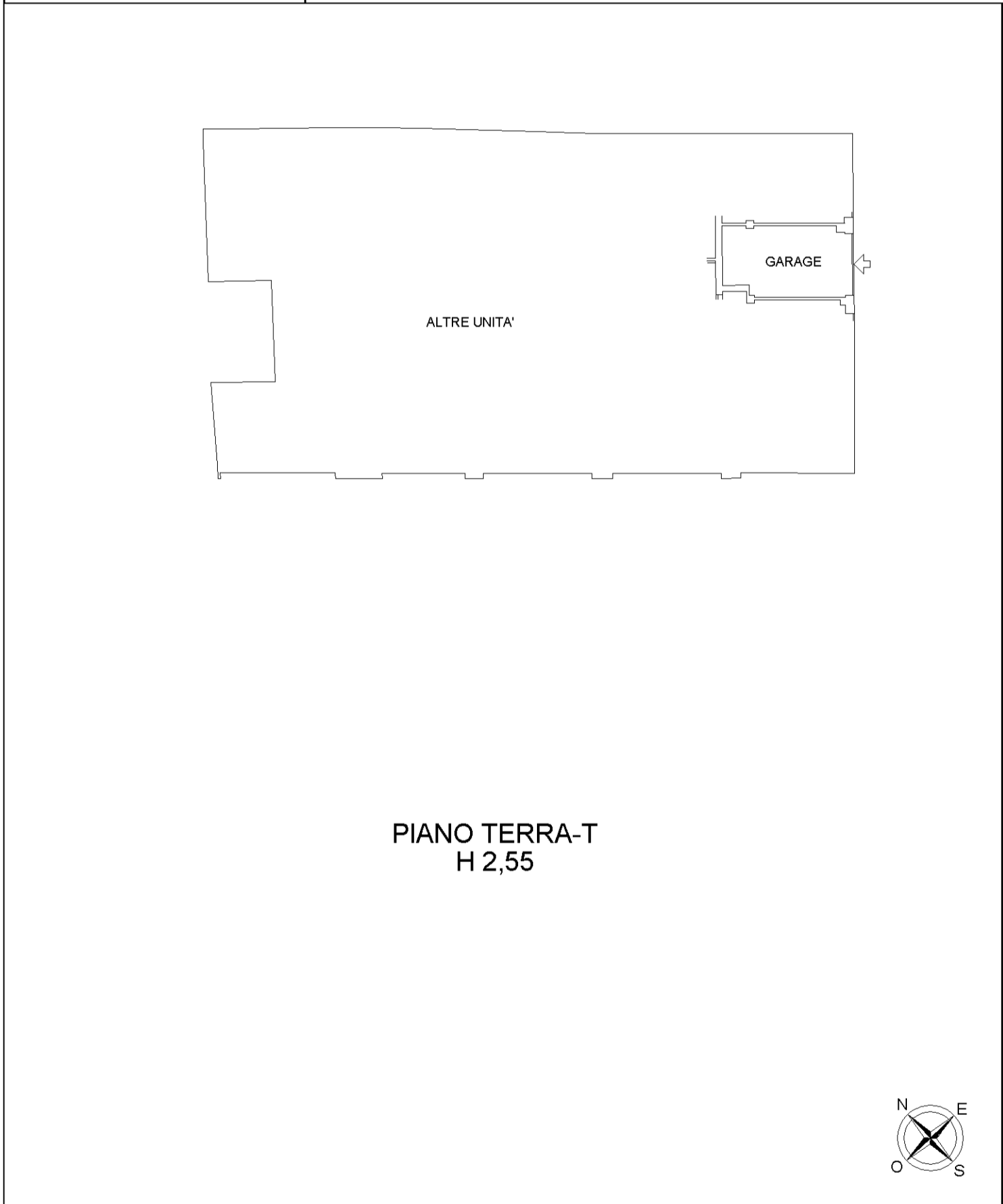

invar 01

Catasto dei Fabbricati - Situazione al 02/02/2025 - Comune di VOLPAGO DEL MONTELLO(M1118) - < Sez. urbana C - Foglio 2 - Particella 1501 - Subalterno 16 >
VIA SAN CARLO Piano T

**Agenzia del Territorio
CATASTO FABBRICATI
Ufficio Provinciale di
Treviso**

Dichiarazione protocollo n. TV0310830 del 08/09/2011	
Planimetria di u.i.u. in Comune di Volpago Del Montello	
Via San Carlo civ.	
Identificativi Catastali:	Compilata da:
Sezione: C	Zussa Diego
Foglio: 2	Iscritto all'albo:
Particella: 1501	Geometri
Subalterno: 19	Prov. Treviso N. 1692

Scheda n. 1 Scala 1:200

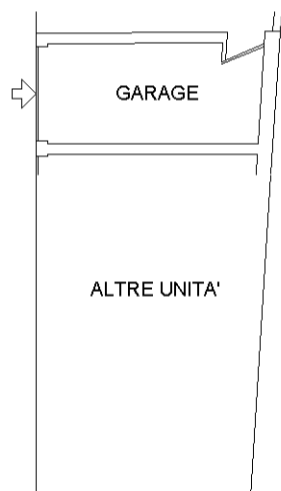

**PIANO TERRA-T
H 2,70**



**Agenzia del Territorio
CATASTO FABBRICATI
Ufficio Provinciale di
Treviso**

Dichiarazione protocollo n. TV0310830 del 08/09/2011	
Planimetria di u.i.u. in Comune di Volpago Del Montello	
Via San Carlo civ.	
Identificativi Catastali:	Compilata da:
Sezione: C	Zussa Diego
Foglio: 2	Iscritto all'albo:
Particella: 1501	Geometri
Subalterno: 20	Prov. Treviso N. 1692

Scheda n. 1 Scala 1:200

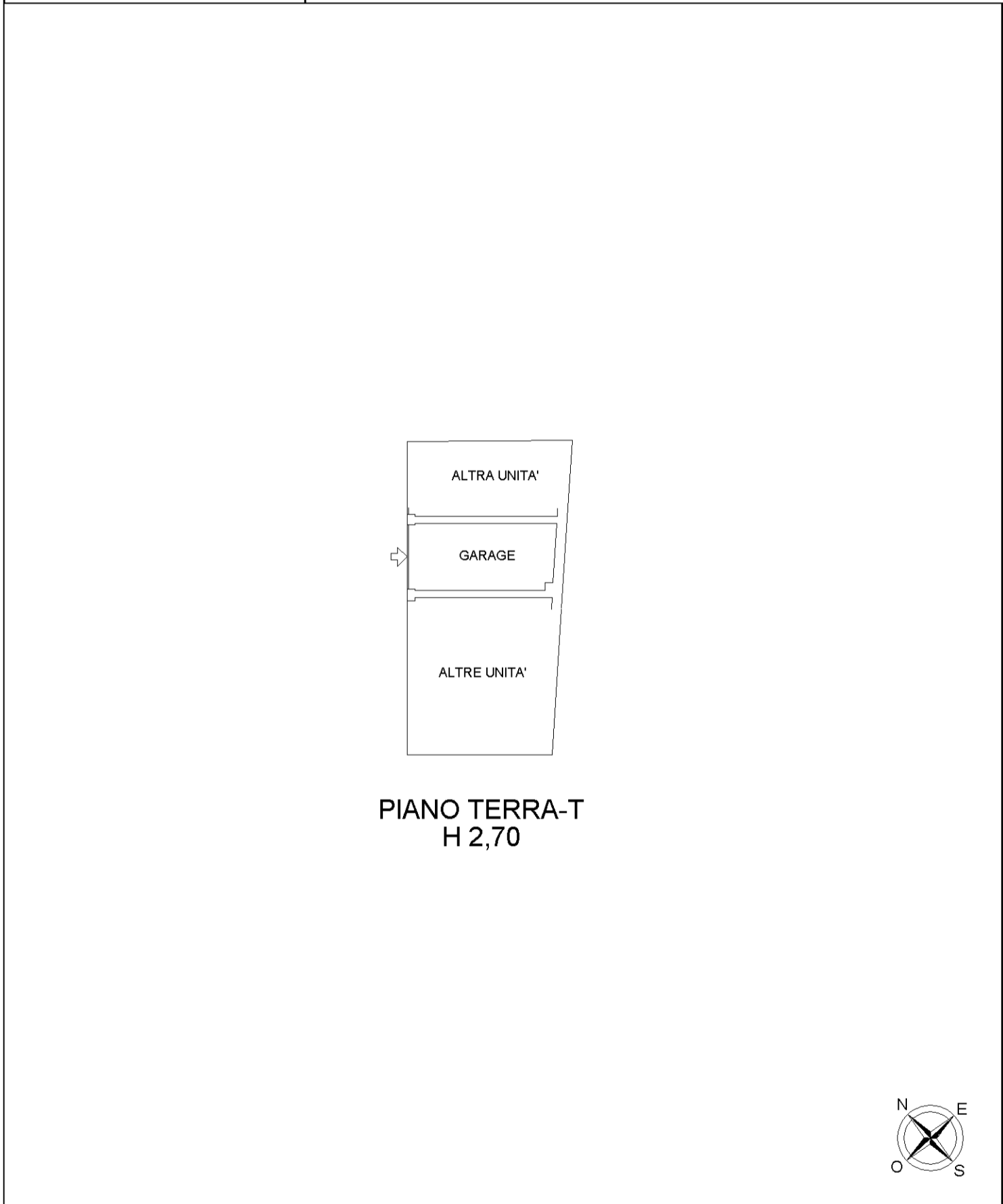

invar 01

Catasto dei Fabbricati - Situazione al 02/02/2025 - Comune di VOLPAGO DEL MONTELLO(M1118) - < Sez. urbana C - Foglio 2 - Particella 1501 - Subalterno 20 >
VIA SAN CARLO Piano T

**Agenzia del Territorio
CATASTO FABBRICATI
Ufficio Provinciale di
Treviso**

Dichiarazione protocollo n. TV0310830 del 08/09/2011	
Planimetria di u.i.u. in Comune di Volpago Del Montello	
Via San Carlo civ.	
Identificativi Catastali:	Compilata da:
Sezione: C	Zussa Diego
Foglio: 2	Iscritto all'albo:
Particella: 1501	Geometri
Subalterno: 21	Prov. Treviso N. 1692

Scheda n. 1 Scala 1:200

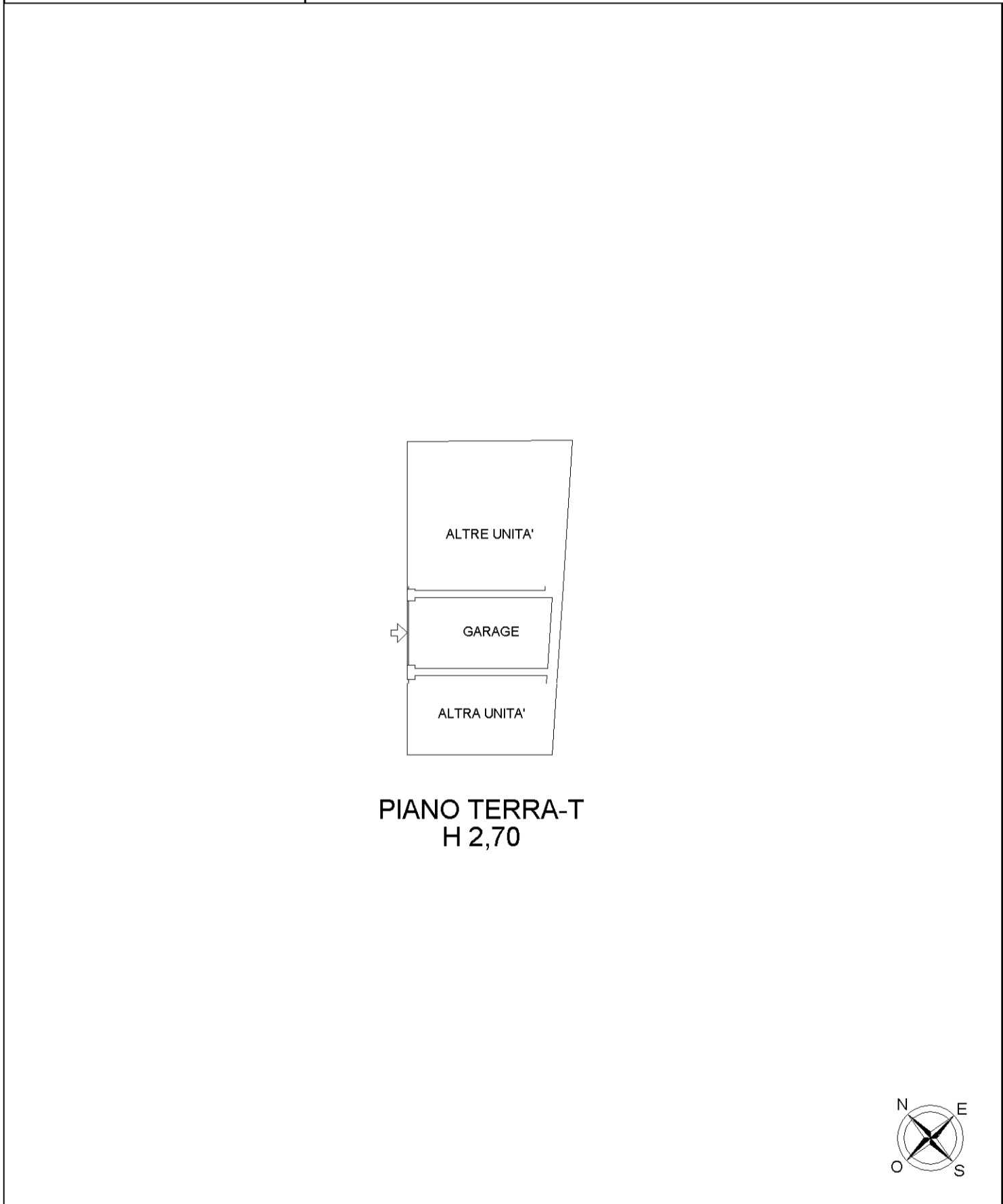

invar 01

Catasto dei Fabbricati - Situazione al 02/02/2025 - Comune di VOLPAGO DEL MONTELLO(M1118) - < Sez. urbana C - Foglio 2 - Particella 1501 - Subalterno 21 >
VIA SAN CARLO Piano T

**Agenzia del Territorio
CATASTO FABBRICATI
Ufficio Provinciale di
Treviso**

Dichiarazione protocollo n. TV0310830 del 08/09/2011	
Planimetria di u.i.u. in Comune di Volpago Del Montello	
Via San Carlo civ.	
Identificativi Catastali:	Compilata da:
Sezione: C	Zussa Diego
Foglio: 2	Iscritto all'albo:
Particella: 1501	Geometri
Subalterno: 22	Prov. Treviso N. 1692

Scheda n. 1 Scala 1:200

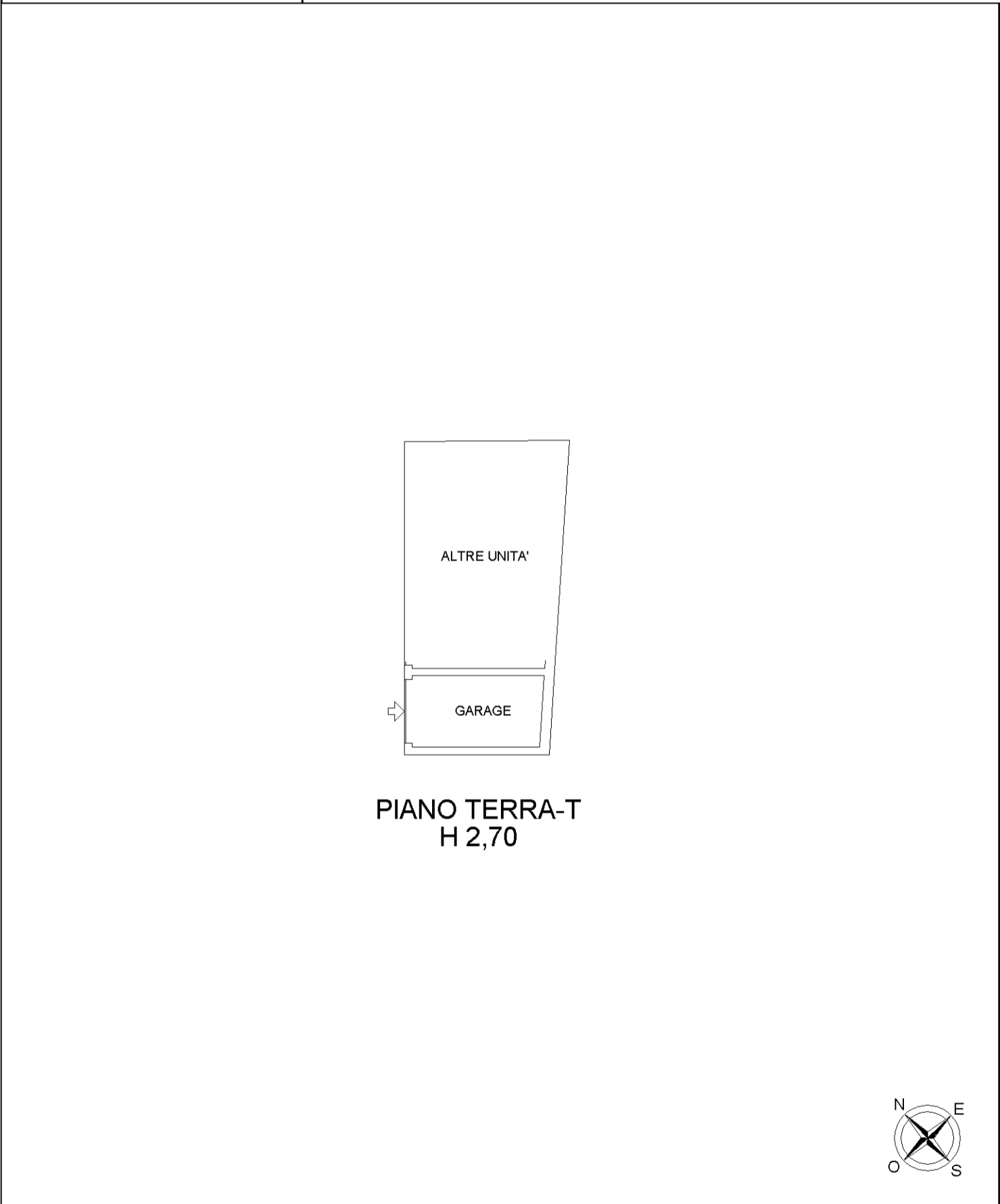

invar 01

Catasto dei Fabbricati - Situazione al 02/02/2025 - Comune di VOLTAPAGO DEL MONTELLO(M1118) - < Sez. urbana C - Foglio 2 - Particella 1501 - Subalterno 22 >
VIA SAN CARLO Piano T